



USAID
DEL PUEBLO DE LOS ESTADOS
UNIDOS DE AMÉRICA



Americas **B**arometer *by LAPOP*
Barómetro de las *A*méricas

www.AmericasBarometer.org



VANDERBILT UNIVERSITY



FOPRIDEH

Federacion de Organizaciones
para el Desarrollo de Honduras



USAID
DEL PUEBLO DE LOS ESTADOS
UNIDOS DE AMÉRICA

Cultura política de la democracia en Honduras, 2010

*Consolidación democrática en las Américas en tiempos
difíciles*

Orlando J. Pérez,
Central Michigan University
José René Argueta,
University of Pittsburgh



Mitchell A. Seligson
Coordinador científico y editor de la serie
Vanderbilt University



Orden de presentación

1. **EL *BAROMETRO DE LAS AMERICAS*: ANTECEDENTES**
2. **ASPECTOS METODOLOGICOS**
3. **TIEMPOS DIFÍCILES EN LAS AMÉRICAS: CONTEXTO ECONÓMICO**
4. **PERCEPCIONES Y EXPERIENCIAS CIUDADANAS DURANTE TEMPOS DIFÍCILES**
5. **LOS VALORES DEMOCRÁTICOS EN TIEMPOS DIFÍCILES**
6. **ESTADO DE DERECHO, CRIMINALIDAD, DELINCUENCIA Y CORRUPCIÓN**
7. **LEGITIMIDAD, APOYO AL SISTEMA Y TOLERANCIA POLÍTICA**
8. **GOBIERNO LOCAL**
9. **LA CRISIS POLÍTICA DEL 2009**

Aspectos a tomar en cuenta

- El estudio refleja las opiniones de los hondureños en términos generales.
- Permite identificar las tendencias en la cultura política democrática
- La encuesta fue hecha prácticamente al inicio de la actual administración gubernamental.

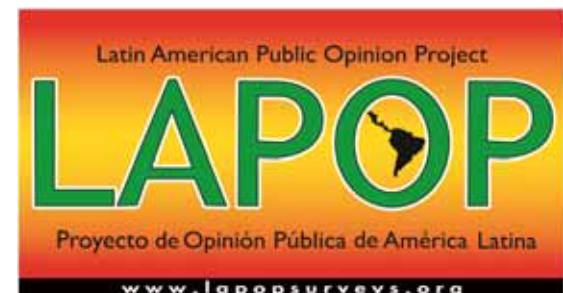

Barómetro de las Américas, 2010



www.americasbarometer.org

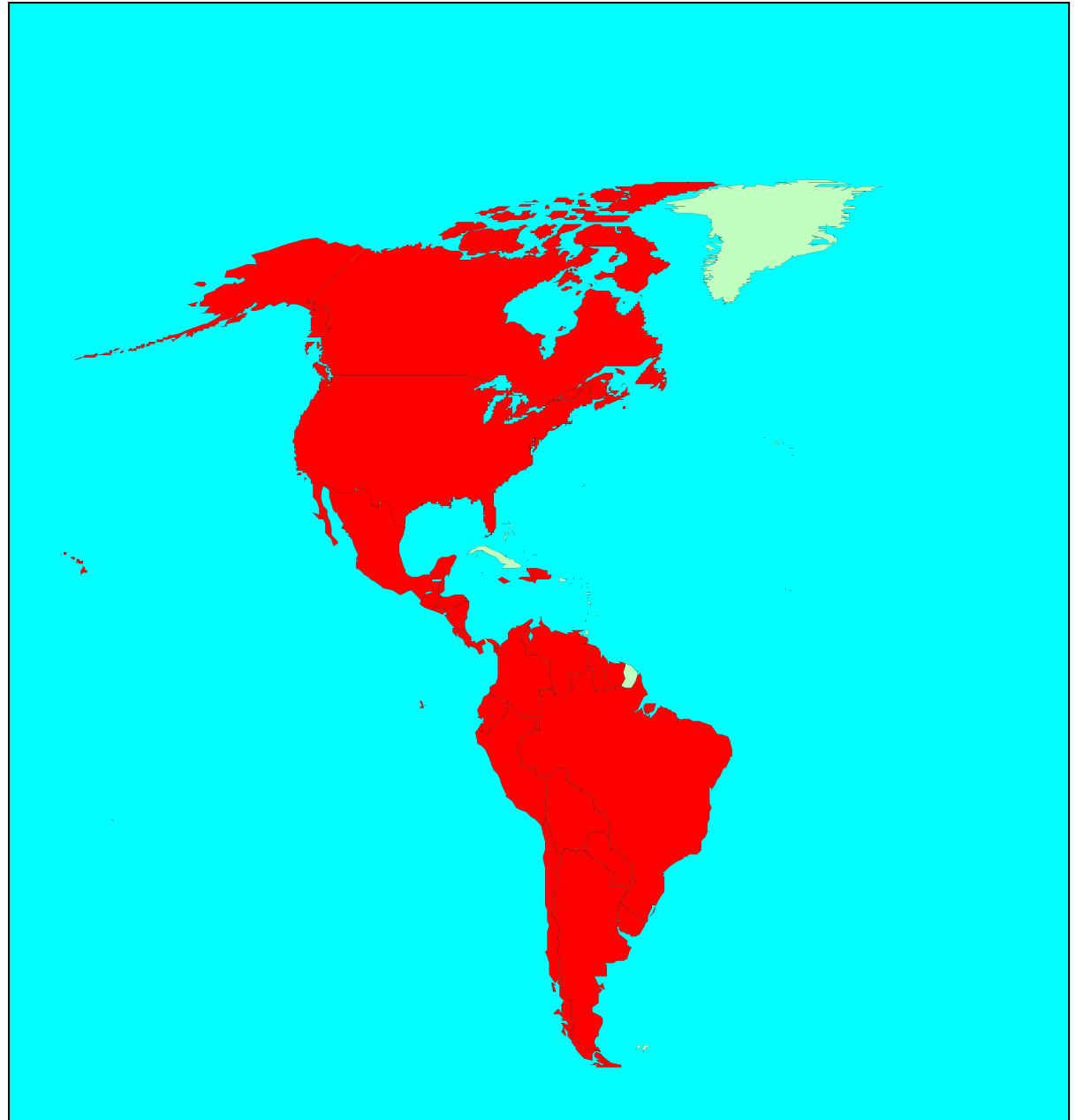

Aspectos metodológicos

- Estudio basado en una encuesta de opinión pública.
- Muestra nacional de 1,596 hondureños mayores de 18 años residentes en el país.
- Muestra probabilística, representativa de la población adulta hondureña.
[multietapica, estratificada, con cuotas de edad y sexo a nivel de hogares]
- Error muestral de +/- 2.5 % (95% intervalos de confianza)



Aspectos metodológicos

- Encuesta fue efectuada en el mes de marzo 2010.
- Usamos PDA's (computadoras de mano)
- Cuestionario similar utilizado en 24 países de las Américas.
- El análisis incorpora también los resultados de estudios de 2004, 2006 y 2008.



Estratos de primera etapa

(coincidentes con dominios del estudio)

- Norte A: Conformada por los municipios del departamento de Cortés**
- Norte B: Conformada por los Departamentos de Atlántida, Colón y Yoro.**
- Norte C: Conformada por el Departamento de Islas de la Bahía.**
- Oriental A: Conformada por los Departamentos de El Paraíso y Olancho.**
- Oriental B: Conformada por el Departamento Gracias a Dios.**
- Sur: Conformada por los Departamentos Choluteca y Valle.**
- Central A: Conformada por el Departamento Francisco Morazán.**
- Central B: conformada por los Departamentos Comayagua y La Paz.**
- Occidental: Conformada por los Departamentos Copán, Intibucá, Lempira, Ocotepeque y Santa Bárbara.**

Distribución de la muestra

Área Geográfica	
Norte A	18%
Norte B	16%
Norte C	1%
Oriental A	12%
Oriental B	1%
Sur	8%
Central A	18%
Central B	8%
Occidental	18%

Fuente: Censo de Población y Vivienda del 2002 .

**TIEMPOS DIFÍCILES EN LAS AMÉRICAS:
CONTEXTO ECONÓMICO**

Tasa de crecimiento del PIB 2009

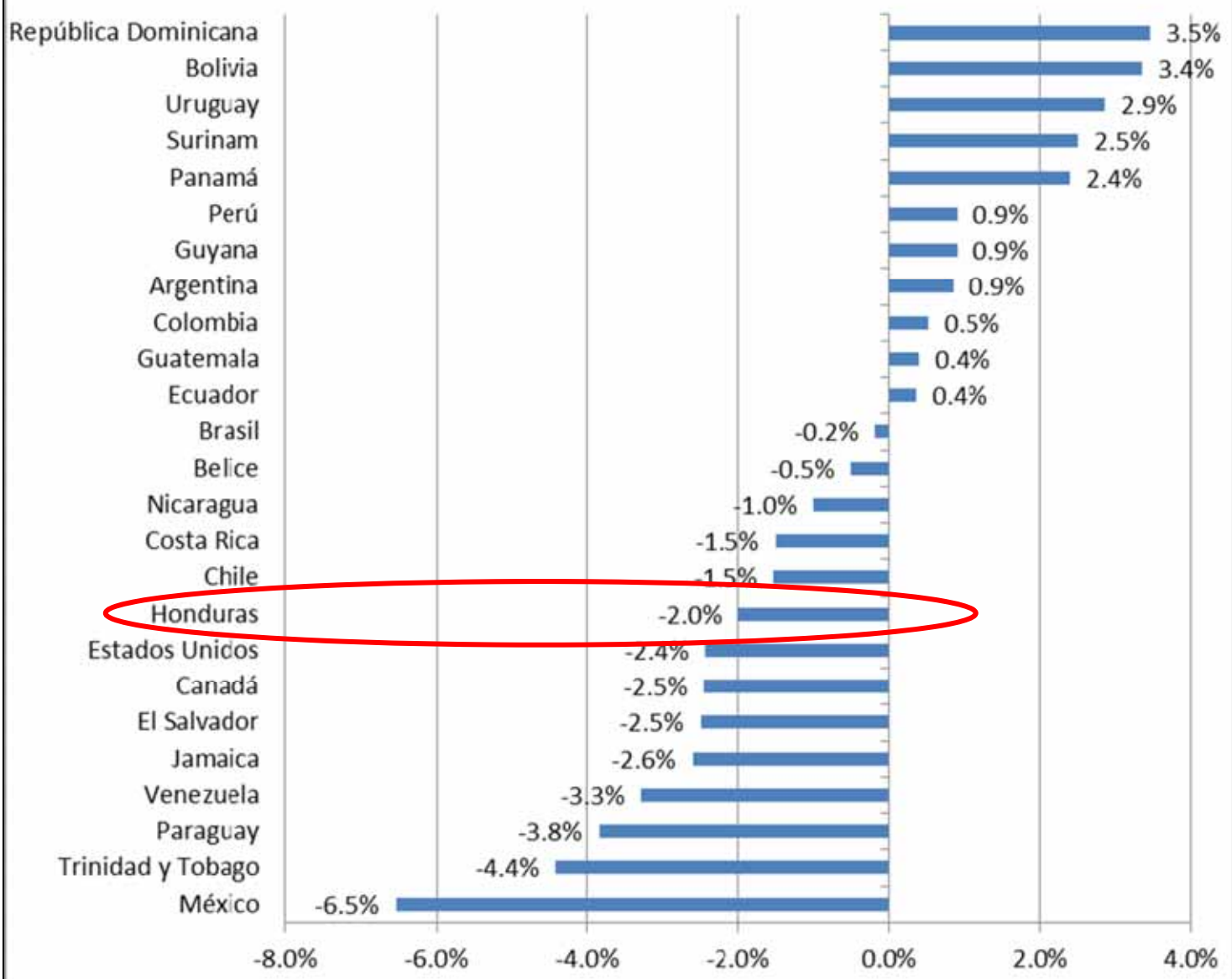

Fuente: Banco Mundial 2010

¿Usted o alguien que vive en su casa recibe remesas del exterior?

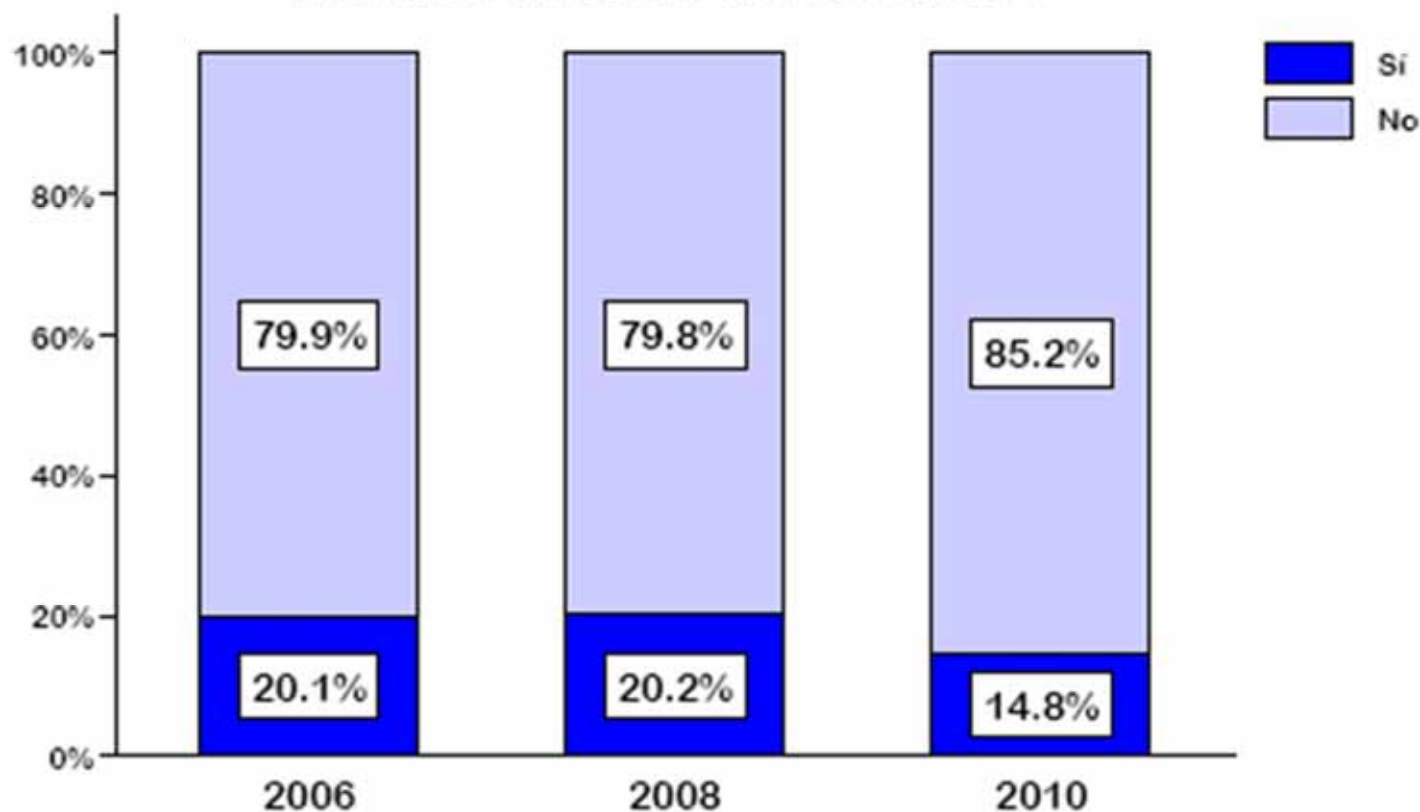

Fuente: Barómetro de las Américas por LAPOP

Gráfico I.8. Porcentaje de hogares que reciben remesas

Percepción de crisis económica entre los hondureños



Fuente: Barómetro de las Américas por LAPOP

CRISIS1. Algunos dicen que nuestro país está sufriendo una crisis económica muy grave, otros dicen que estamos sufriendo una crisis económica pero que no es muy grave, mientras otros dicen que no hay crisis económica. ¿Qué piensa usted?

- (1) Estamos sufriendo una crisis económica muy grave
- (2) Estamos sufriendo una crisis económica pero no es muy grave, o
- (3) No hay crisis económica

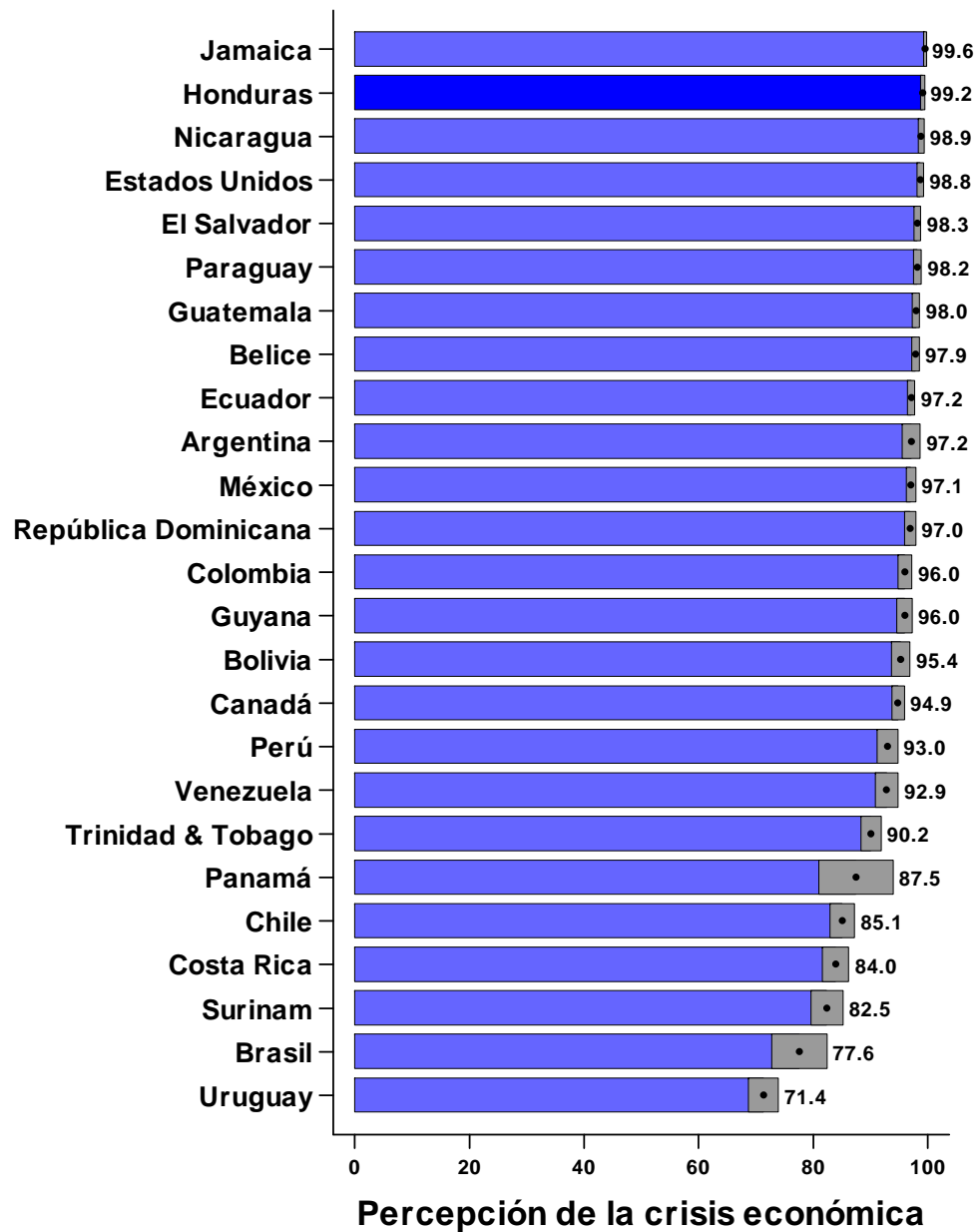

95% Intervalo de confianza (Efecto de diseño incorporado)

Fuente: Barómetro de las Américas por LAPOP

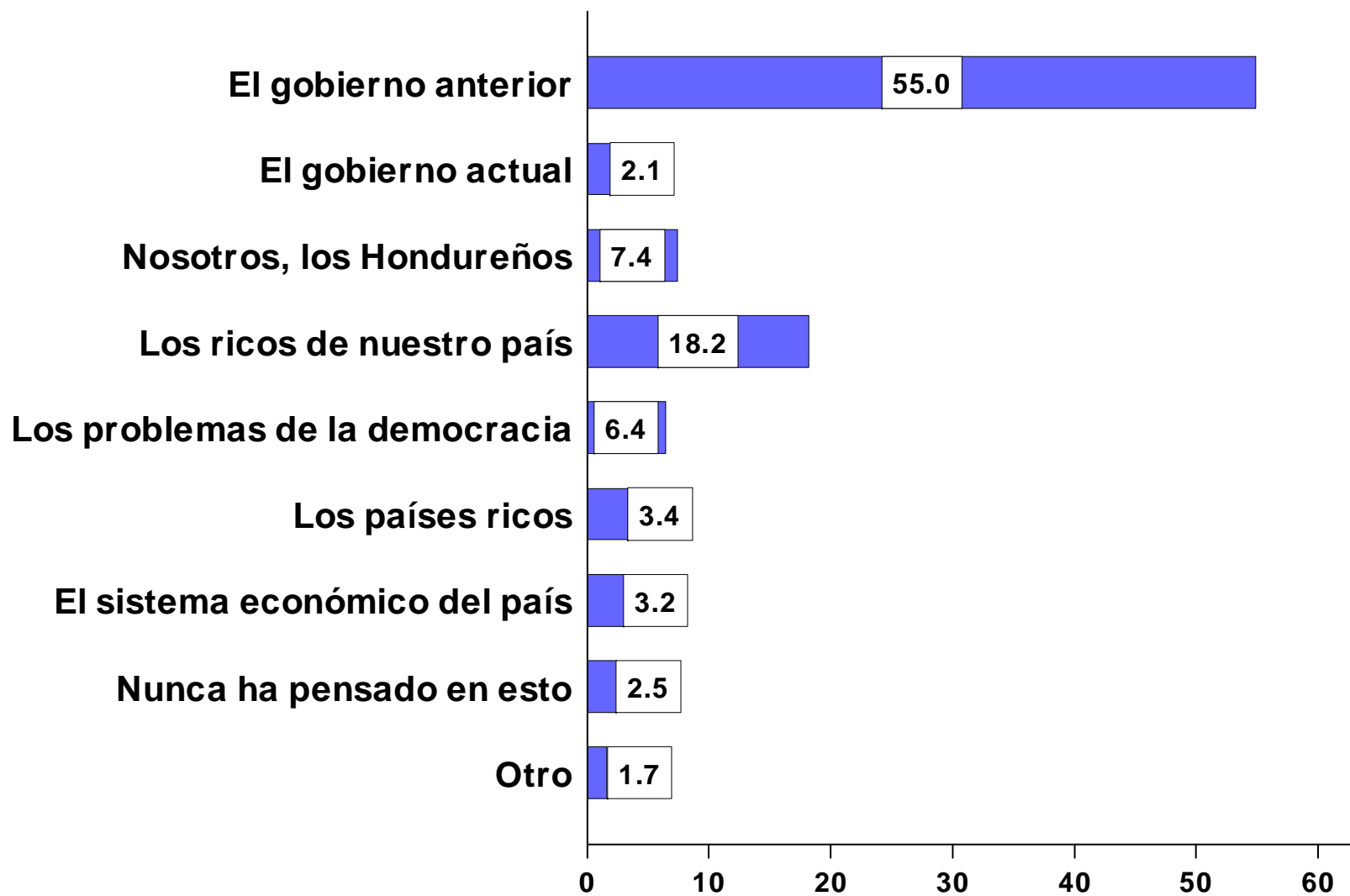

Fuente: Barómetro de las Américas por LAPOP

¿Quién tiene la culpa de la crisis? (Honduras)

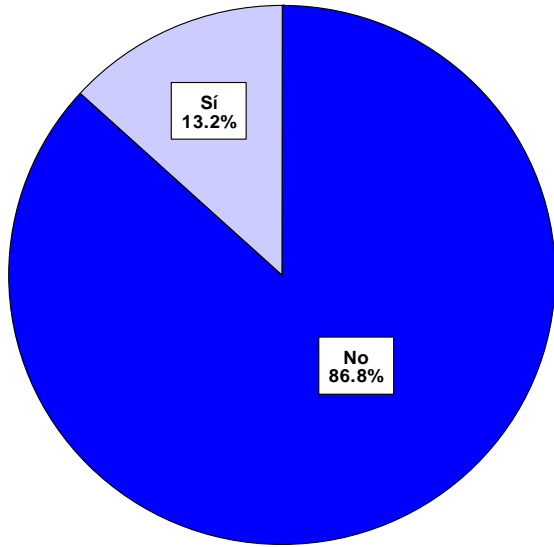

¿Algún miembro de la casa perdió el empleo?

Fuente: Barómetro de las Américas por LAPOP

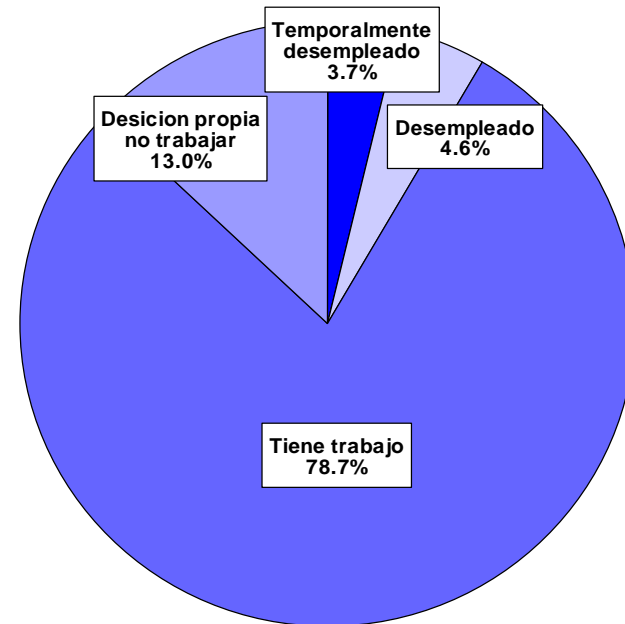

¿Ha perdido su empleo en los últimos dos años?

Fuente: Barómetro de las Américas por LAPOP

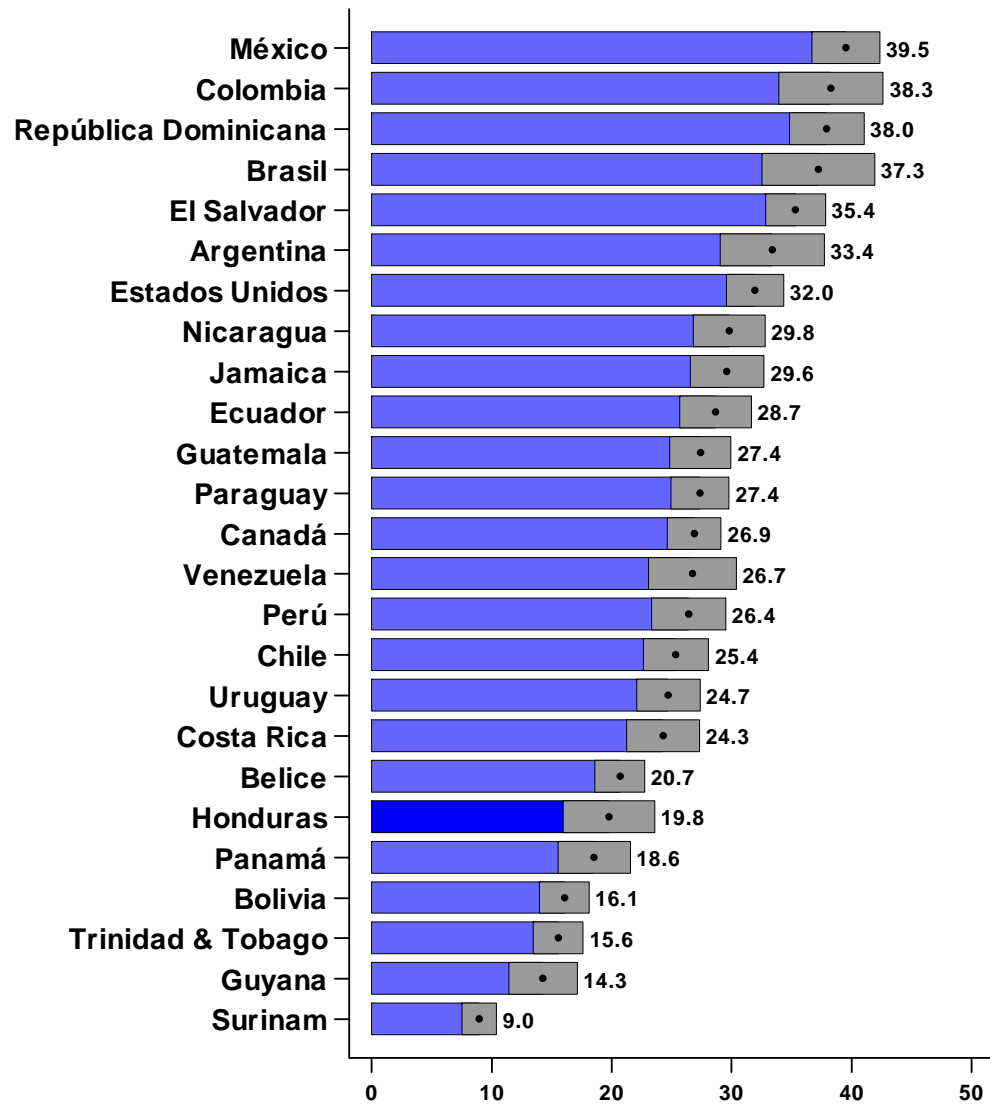

Hogares con al menos un miembro que perdió su trabajo en los dos últimos años

■ 95% Intervalo de confianza (Efecto de diseño incorporado)

Fuente: Barómetro de las Américas por LAPOP

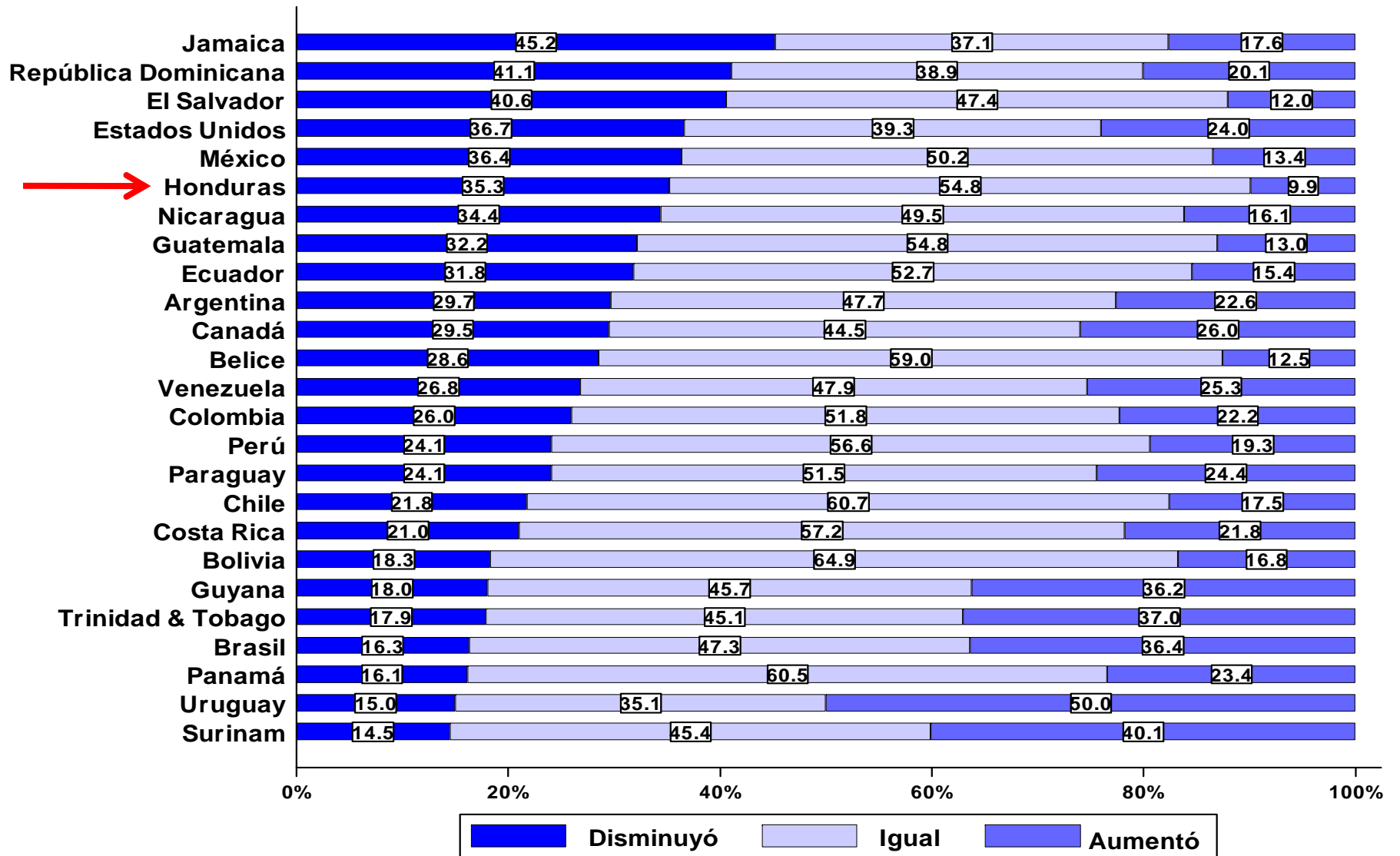

Fuente: Barómetro de las Américas por LAPOP

¿Su ingreso familiar ha disminuido, permanecido igual, o aumentado en los últimos dos años? (Porcentaje de la población total)

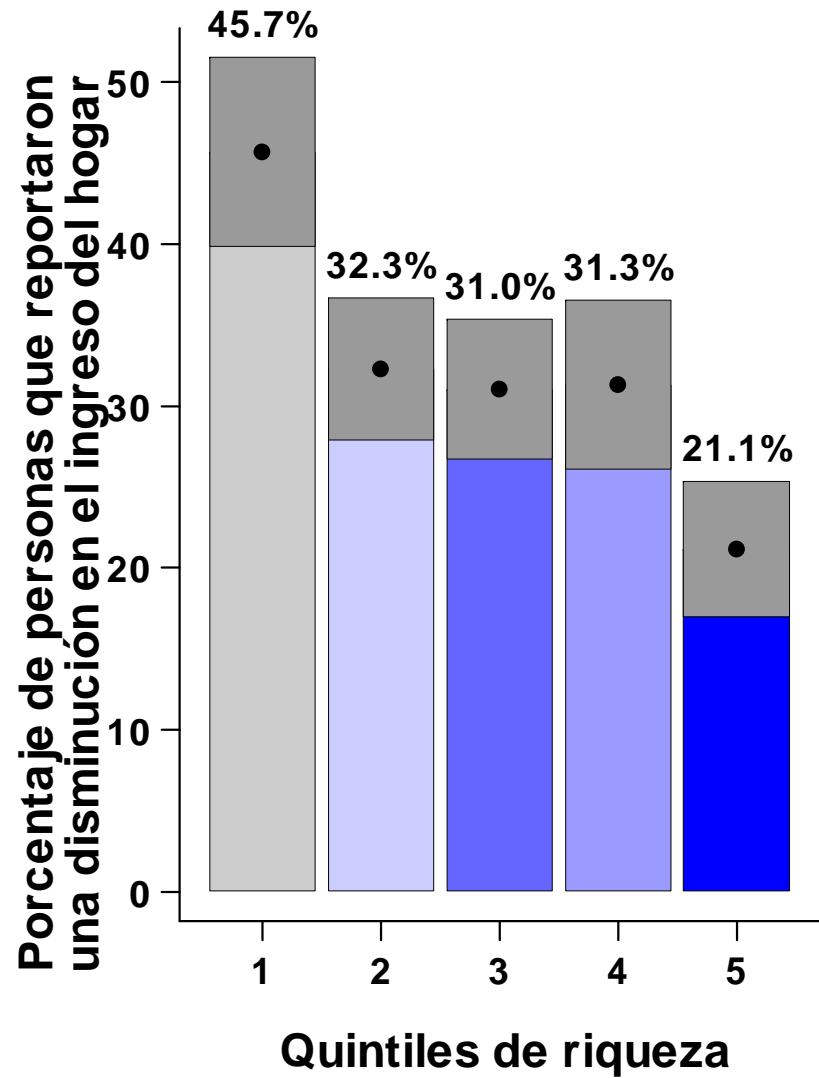
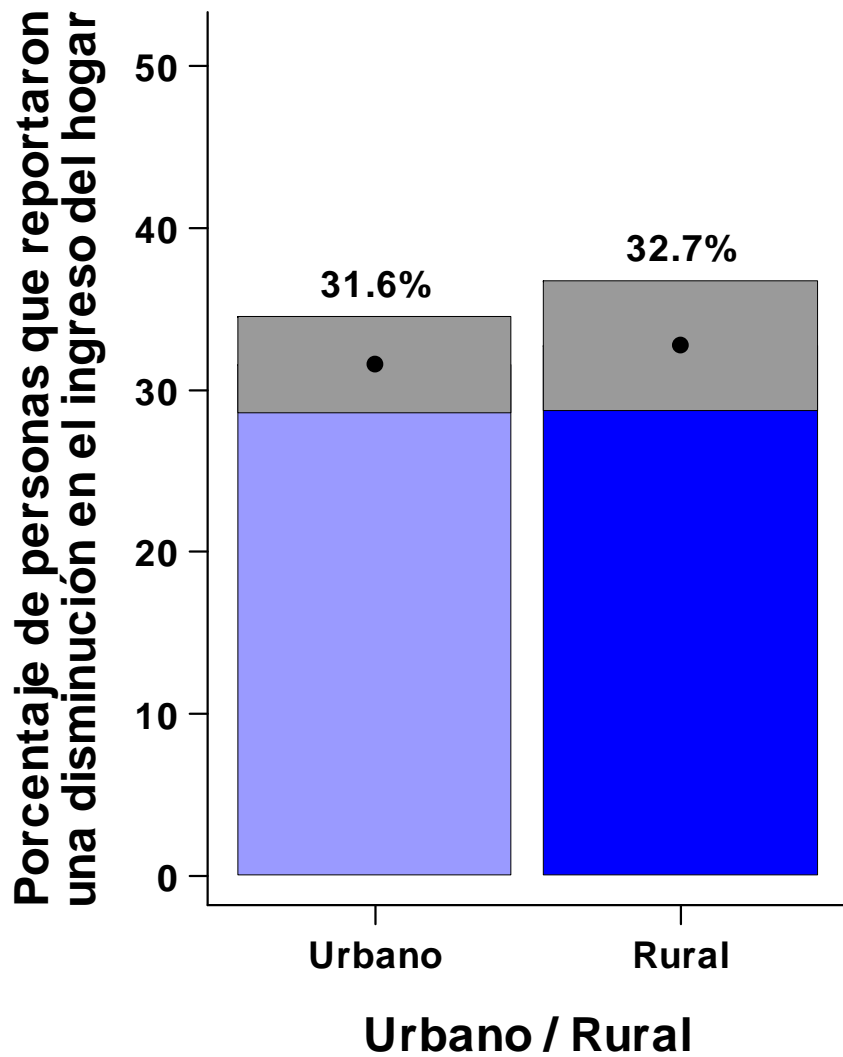

 95% Intervalo de confianza (Efecto de diseño incorporado)

Fuente: Barómetro de las Américas por LAPOP

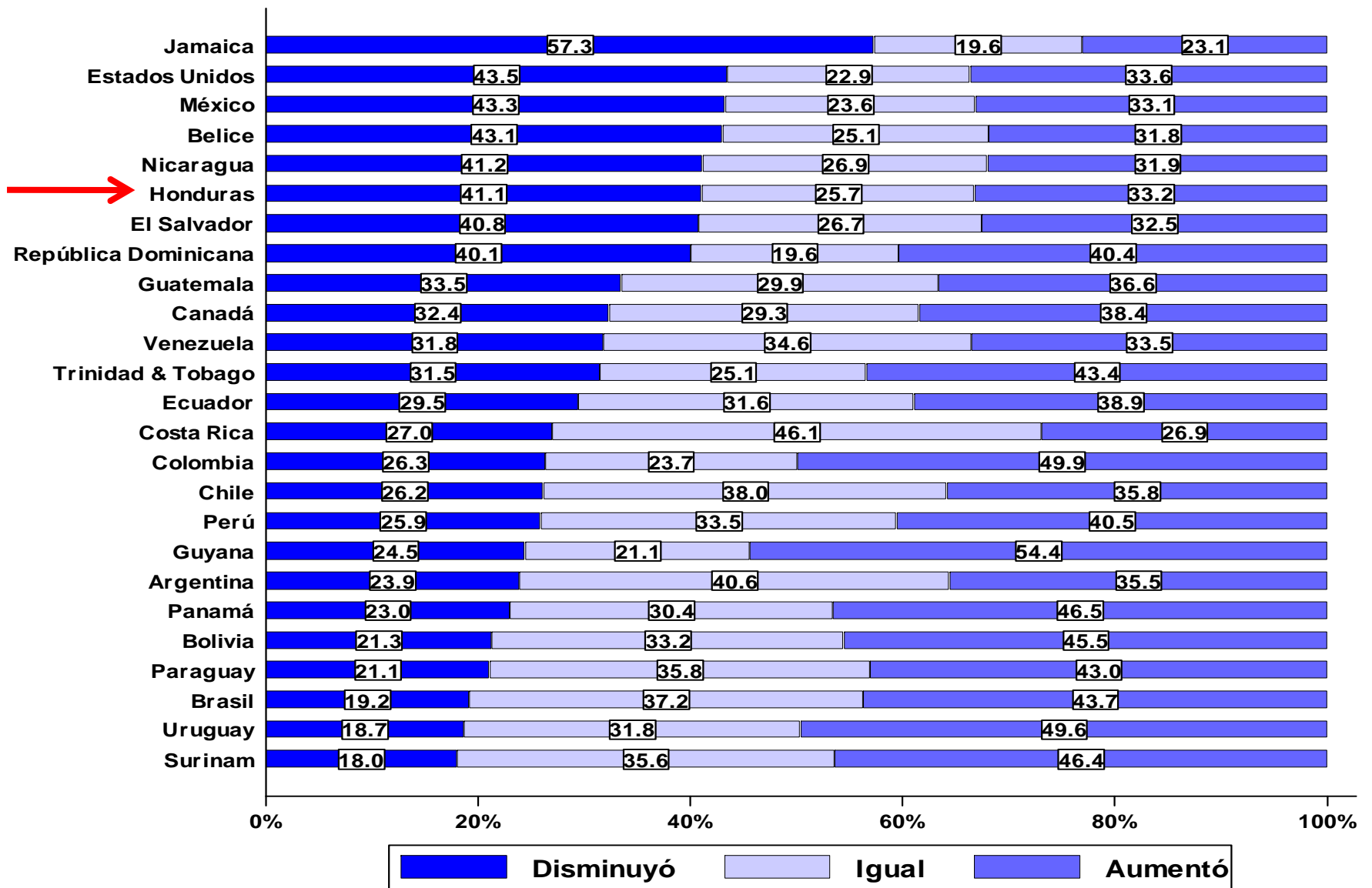

Fuente: Barómetro de las Américas por LAPOP

Percepciones de cambio en la satisfacción con la vida, 2008 vs. 2010 (Porcentaje de la población total)

LOS VALORES DEMOCRÁTICOS EN TIEMPOS DIFÍCILES

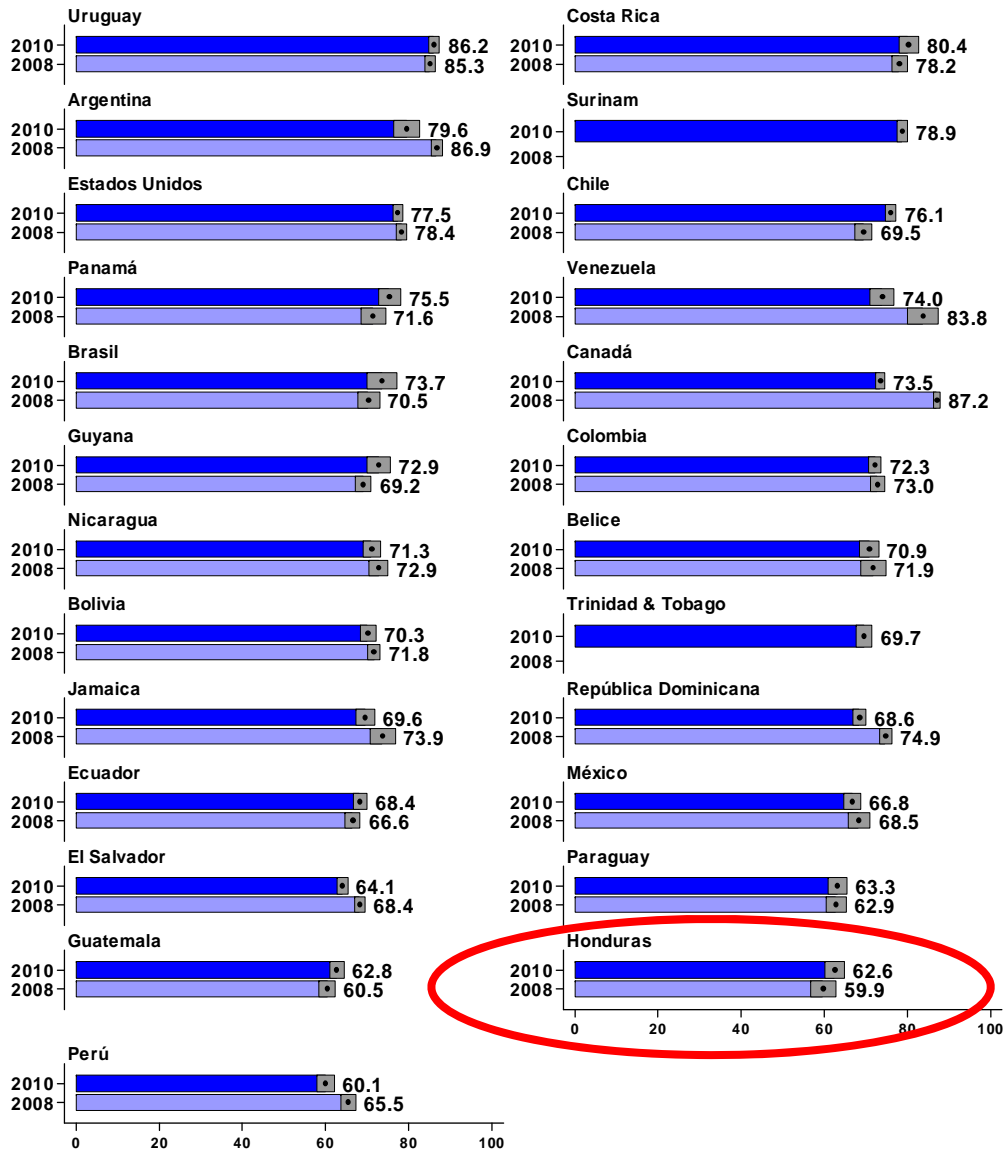

Apoyo a la democracia

95% Intervalo de confianza (Efecto de diseño incorporado)

Fuente: Barómetro de las Américas por LAPOP

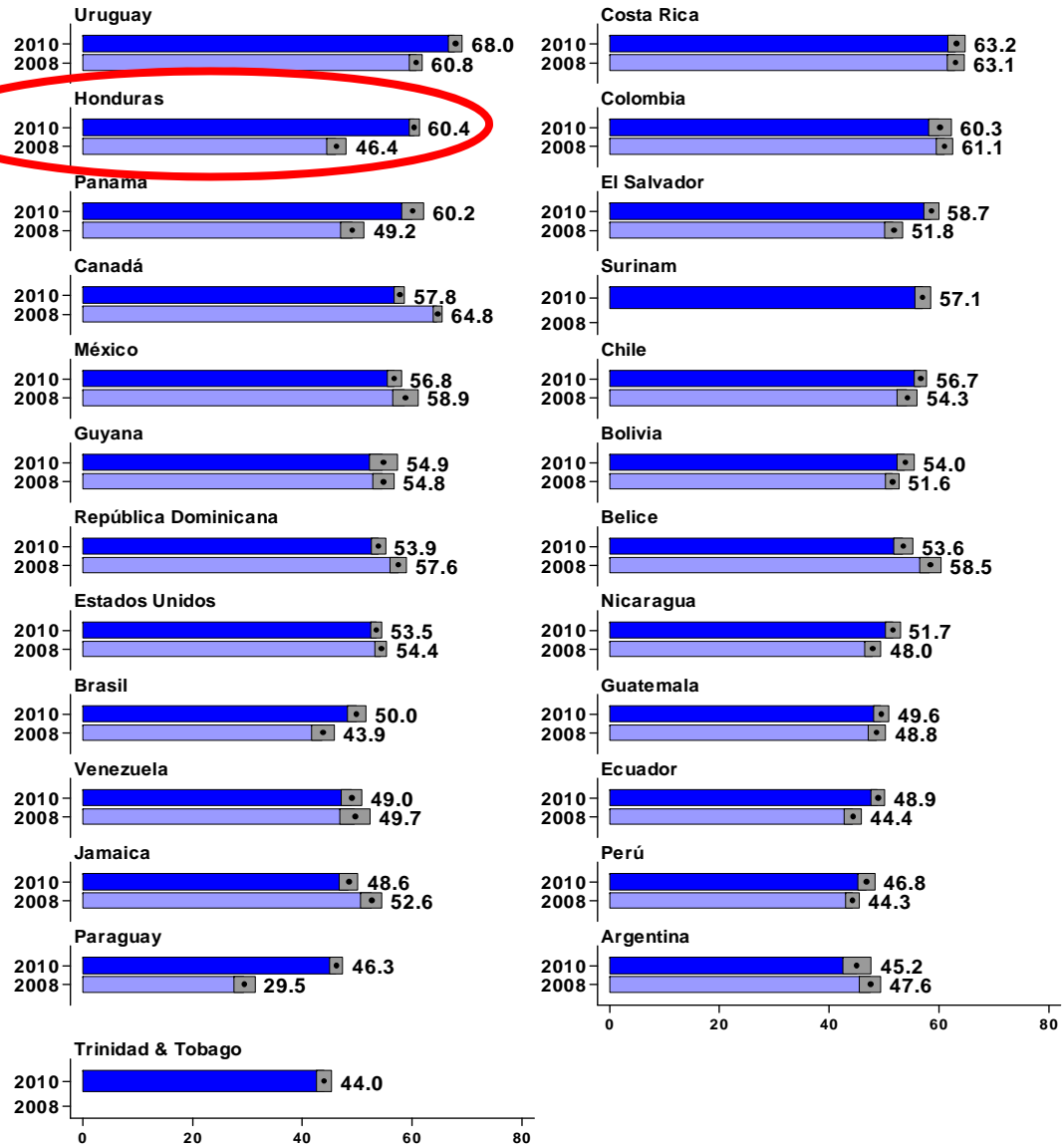

Apoyo al sistema

 95% Intervalo de confianza (Efecto de diseño incorporado)

Fuente: Barómetro de las Américas por LAPOP

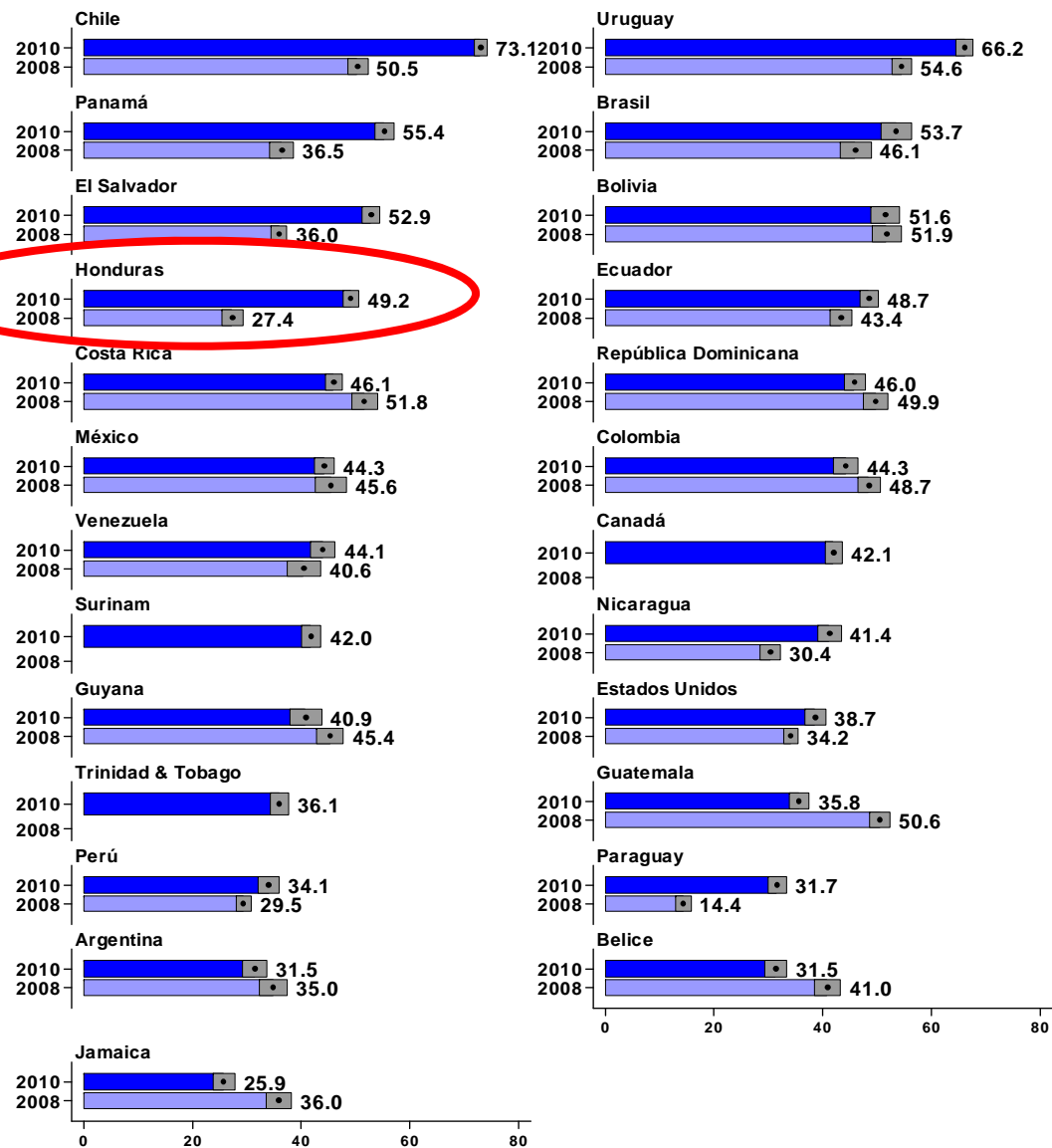

Percepción del desempeño económico del gobierno

95% Intervalo de confianza (Efecto de diseño incorporado)

Fuente: Barómetro de las Américas por LAPOP

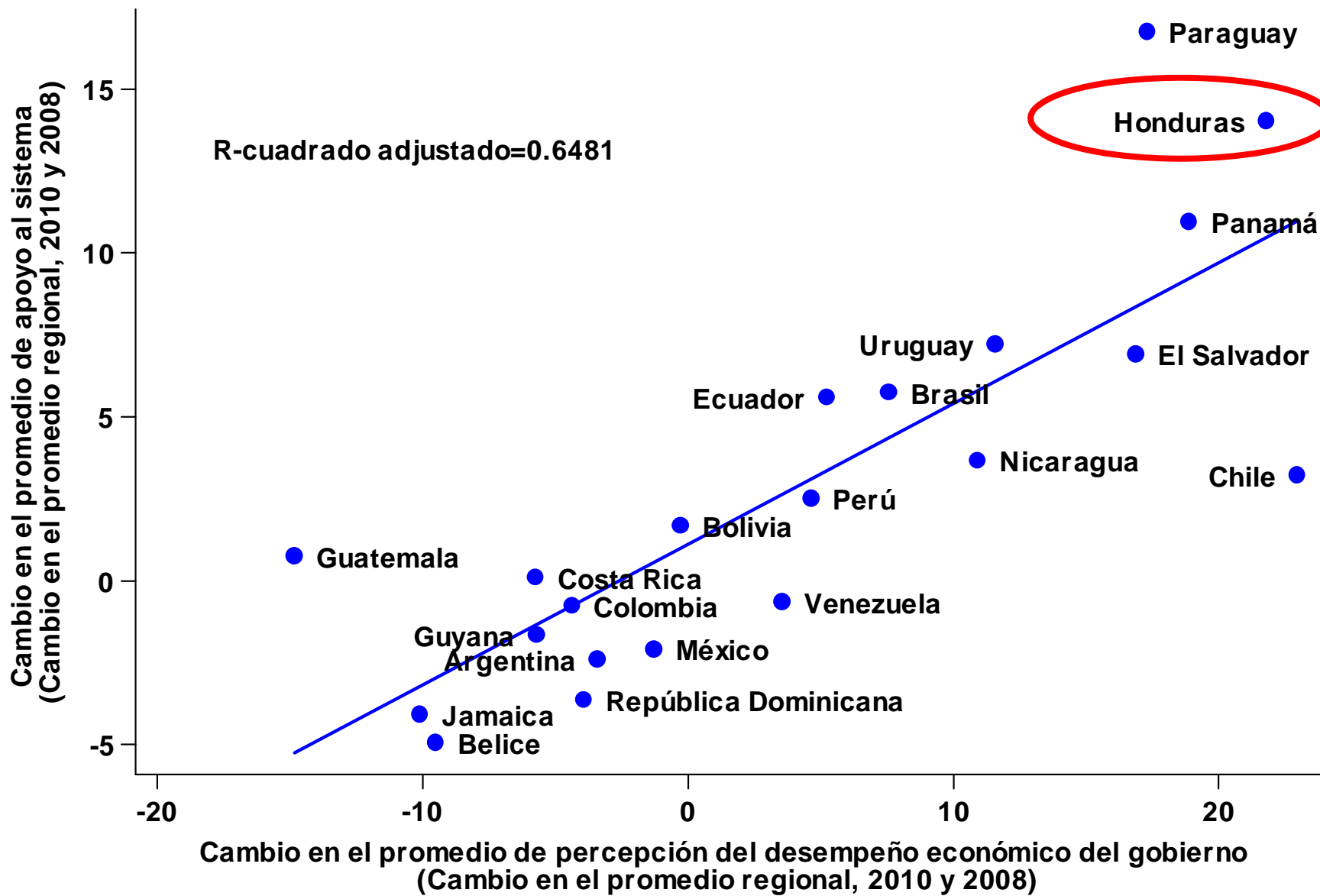

Fuente: Barómetro de las Américas por LAPOP

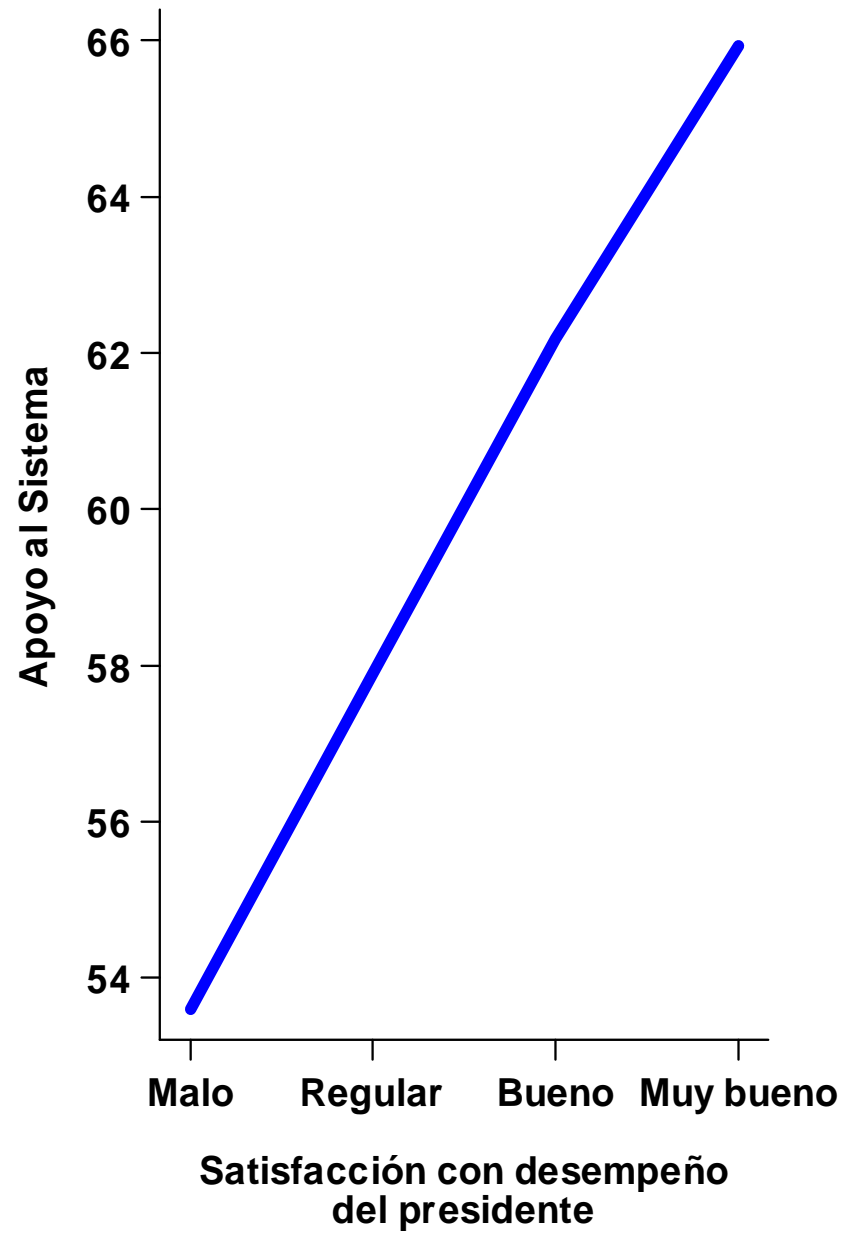
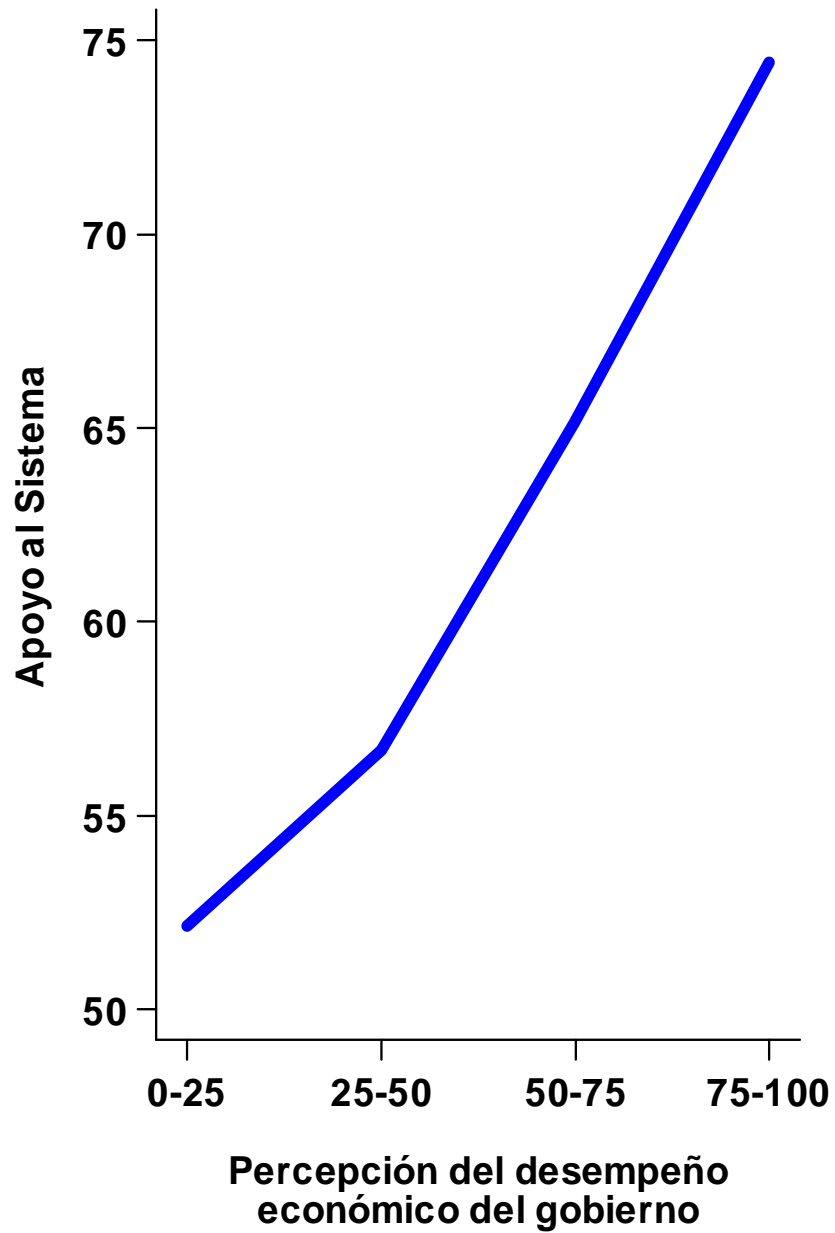

Fuente: Barometro de las Americas por LAPOP

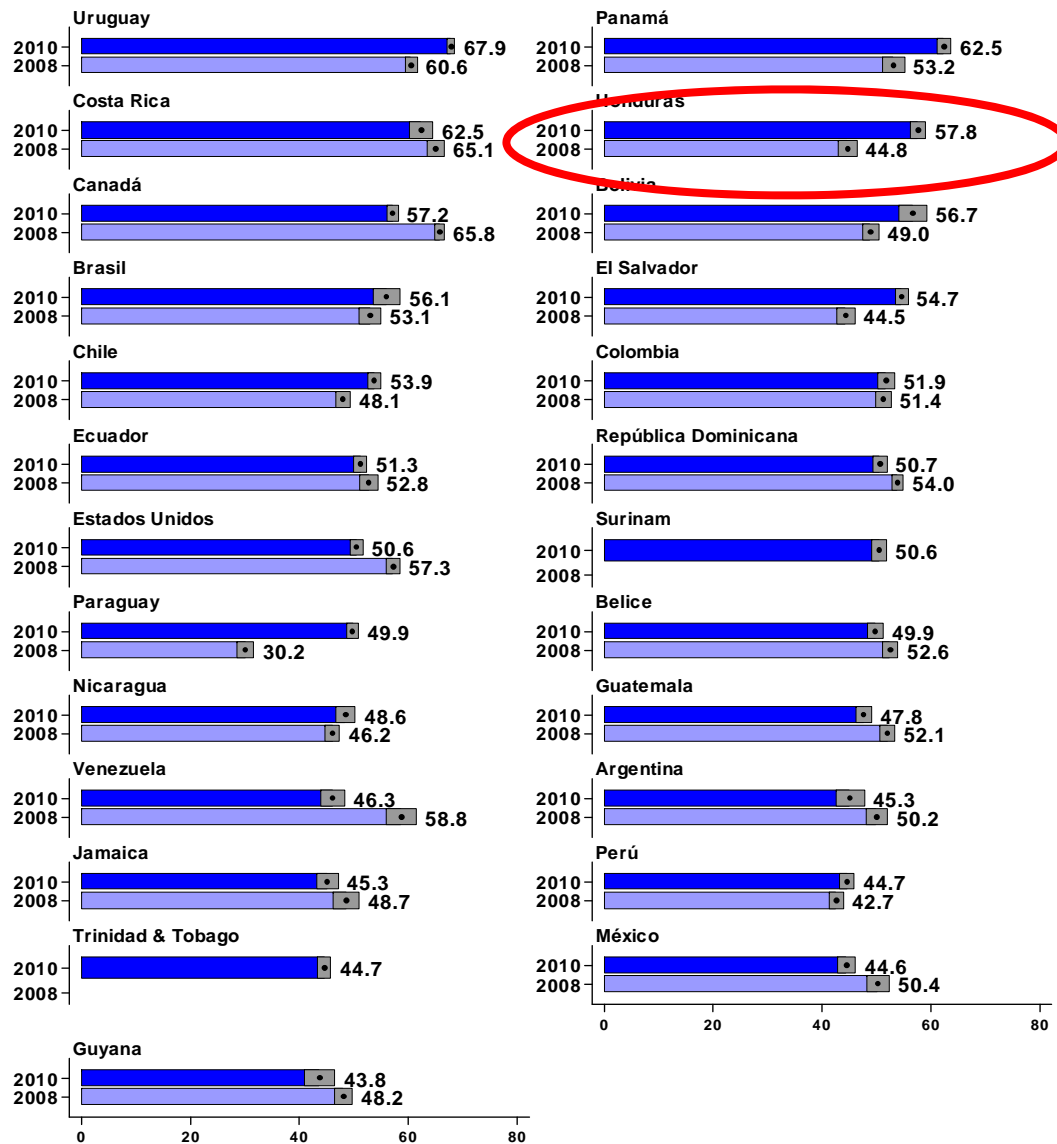

Satisfacción con la democracia

 95% Intervalo de confianza (Efecto de diseño incorporado)

Fuente: Barómetro de las Américas por LAPOP

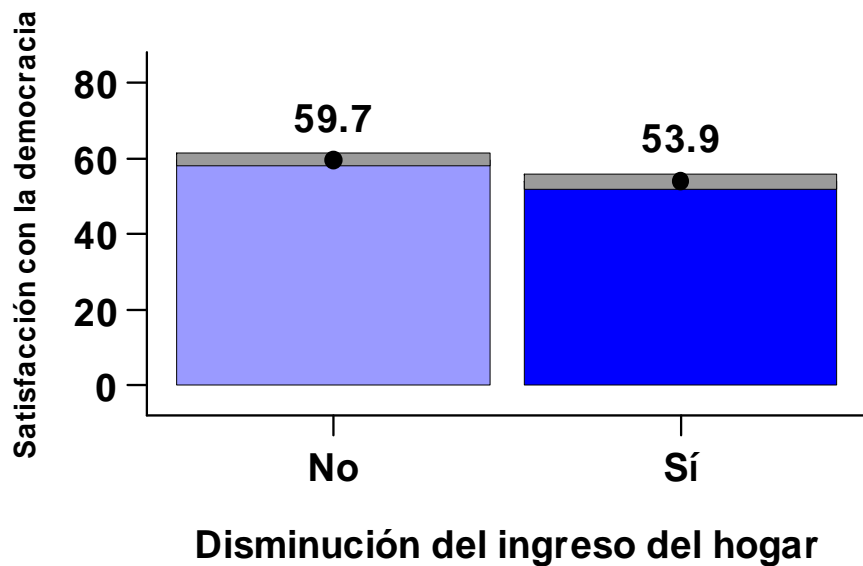
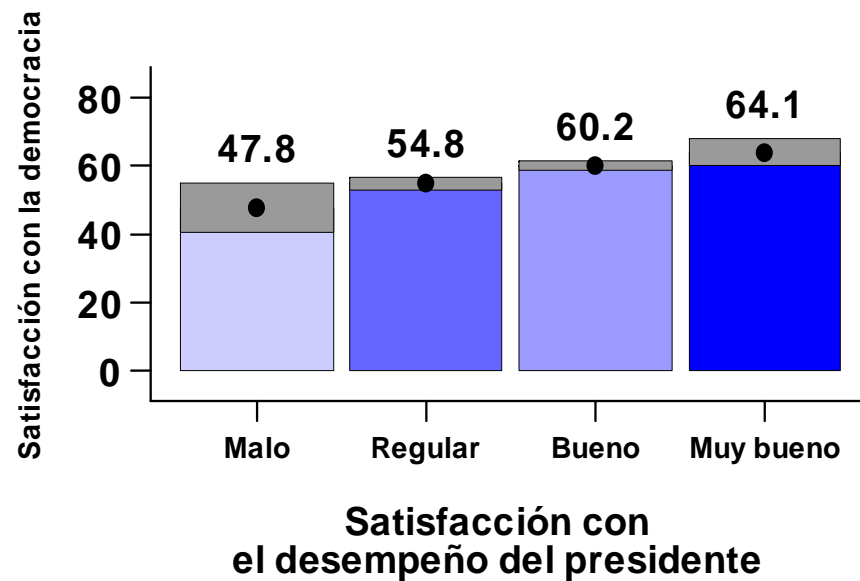
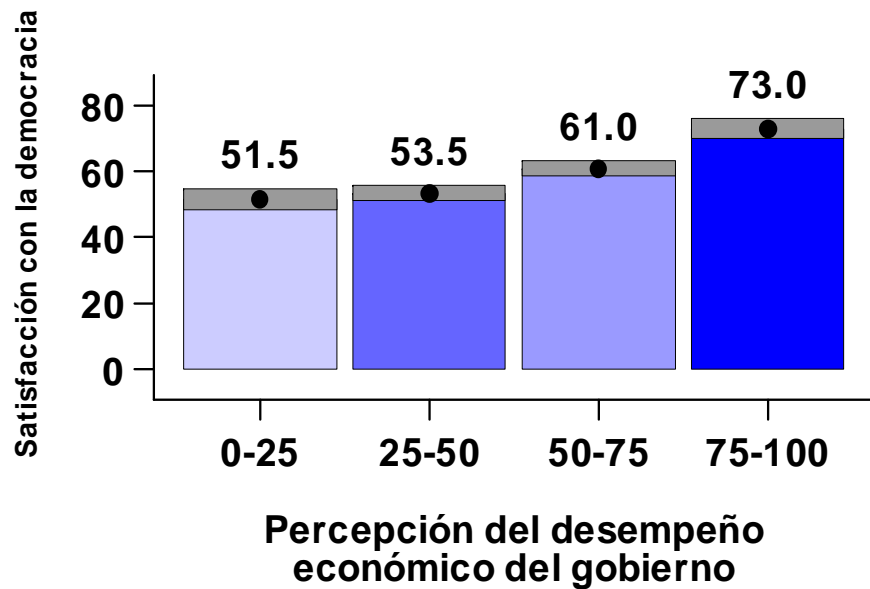

95% Intervalos de confianza (considerando el Efecto del Diseño)

Fuente: Barómetro de las Américas por LAPOP

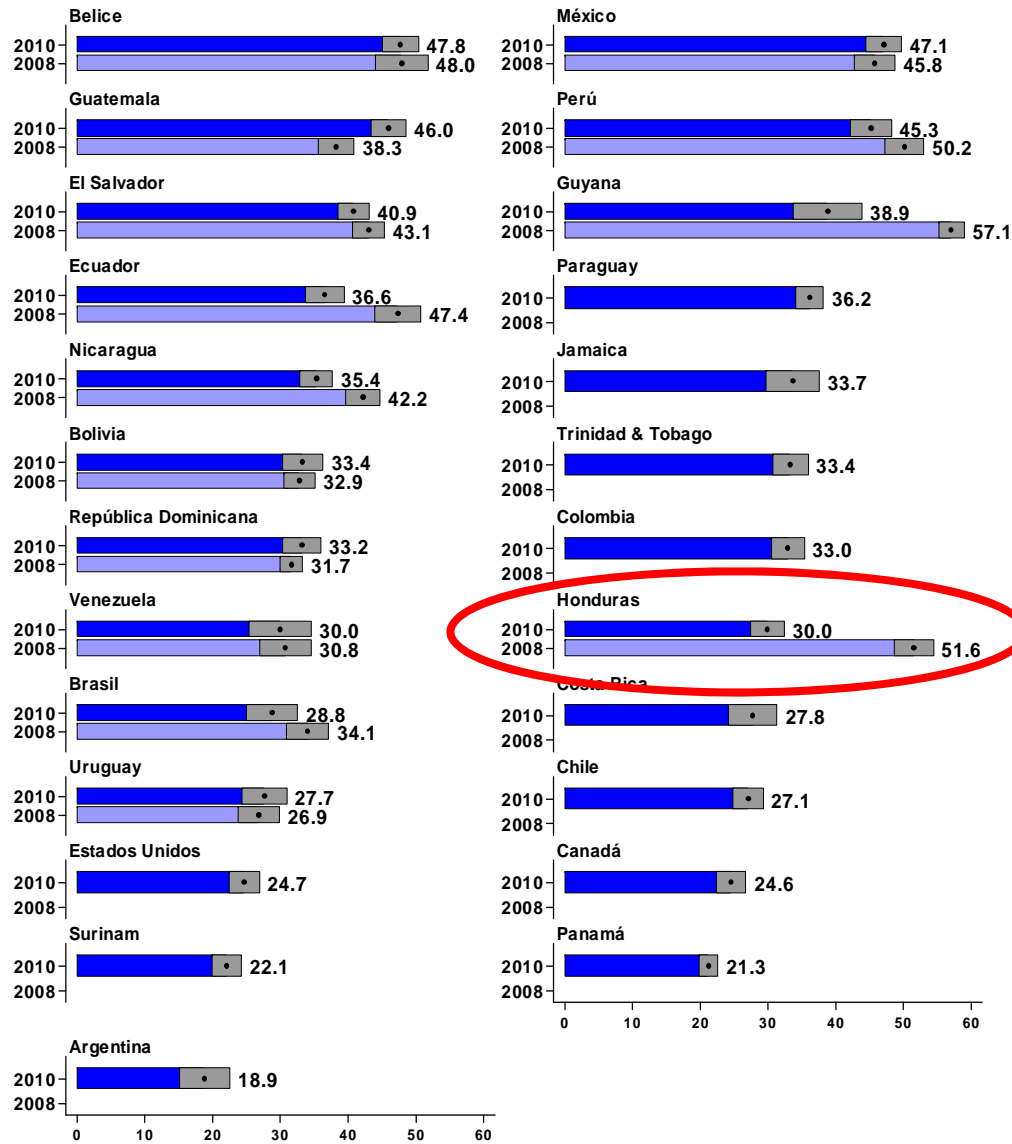

Apoyo a golpe de estado militar

95% Intervalo de confianza (Efecto de diseño incorporado)

Fuente: Barómetro de las Américas por LAPOP

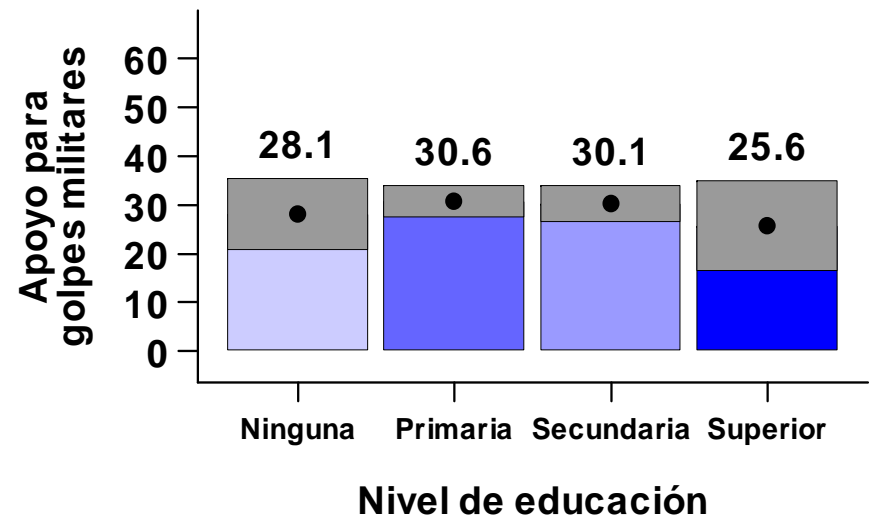
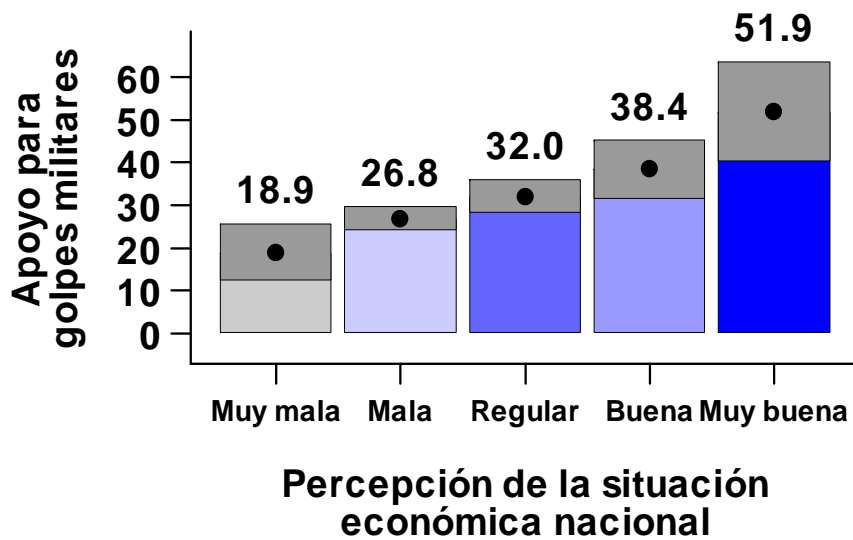
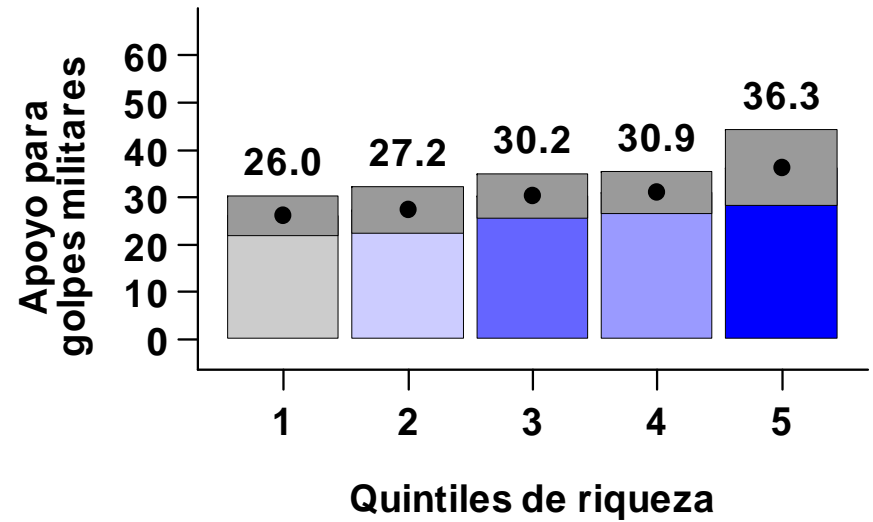
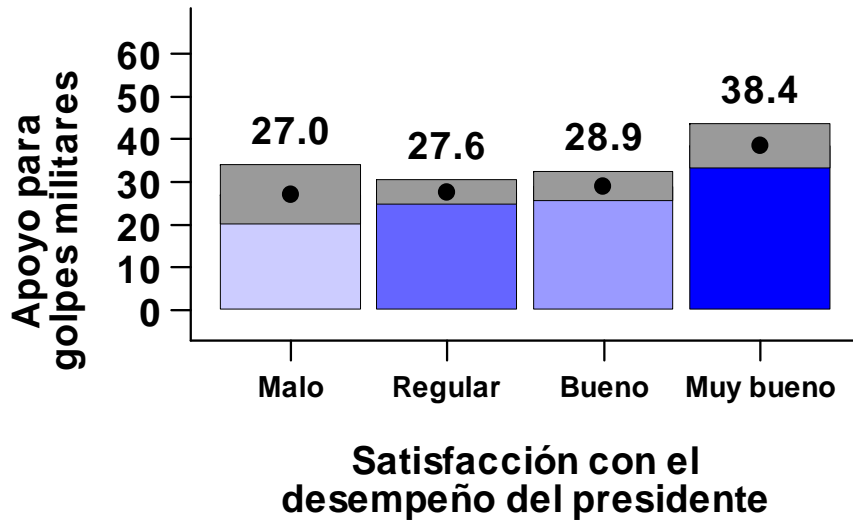

 95% Intervalos de confianza (Efecto de diseño incorporado)

Fuente: Barómetro de las Américas por LAPOP

**ESTADO DE DERECHO, CRIMINALIDAD,
DELINCUENCIA Y CORRUPCIÓN**

Cuadro IV.2. Tasas de homicidio en Centroamérica, 2008 - 2010

Country	2000	2001	2002	2003	2004	2005	2006	2007	2008
Belize	19	25	30	24	27	28	31	30	32
Costa Rica	6	6	6	7	7	8	8	8	11
El Salvador	45	40	39	40	49	62	65	57	52
Guatemala	28	30	32	37	38	44	47	45	48
Honduras	-	-	69	65	35	37	46	50	58
Nicaragua	9	10	10	12	12	13	13	13	13
Panama	10	10	12	11	10	11	11	13	19

Source: HDRCA, 2009-2010, cuadro 3.1.

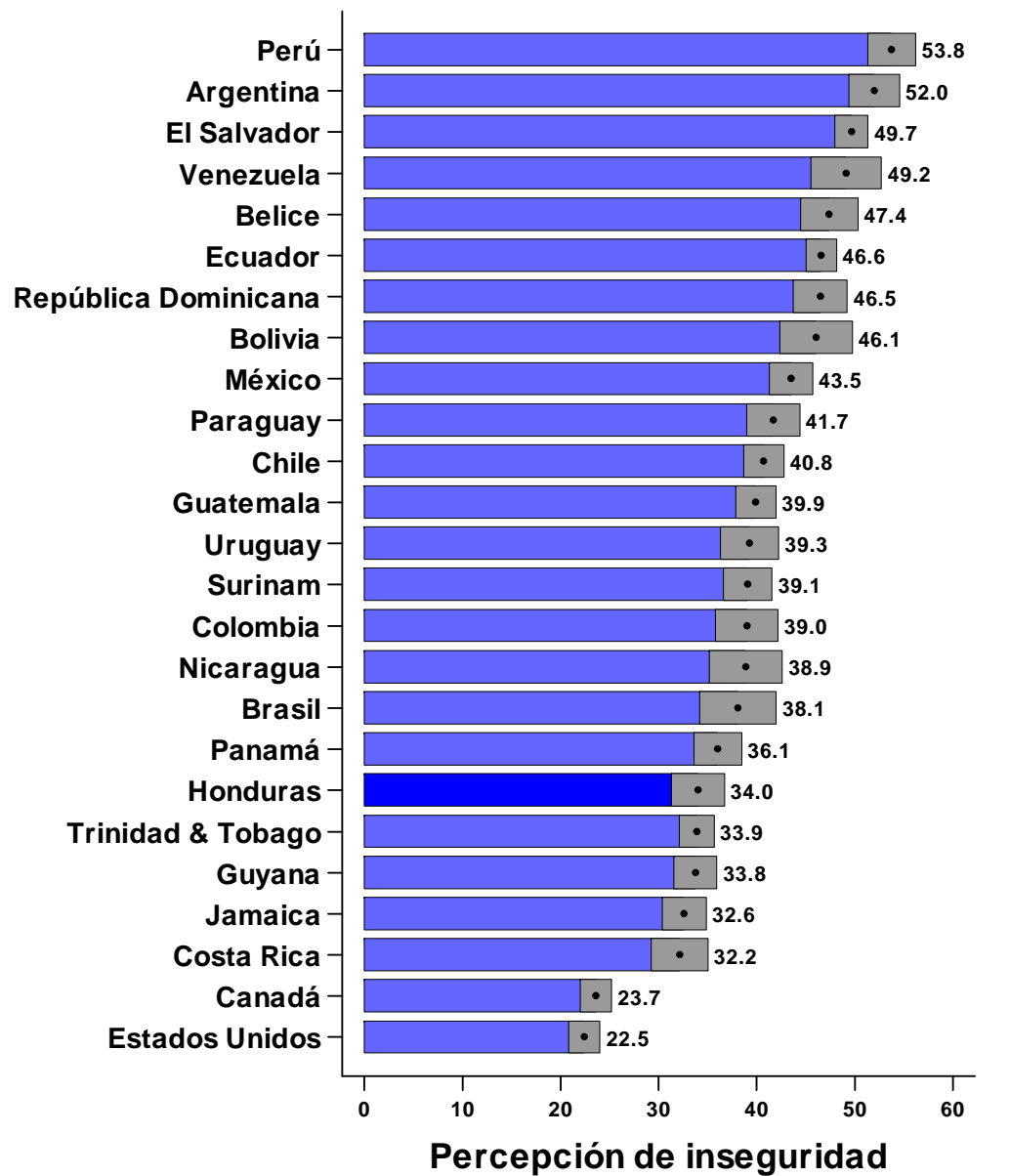

■ 95% Intervalo de confianza (Efecto de diseño incorporado)

Fuente: Barómetro de las Américas por LAPOP

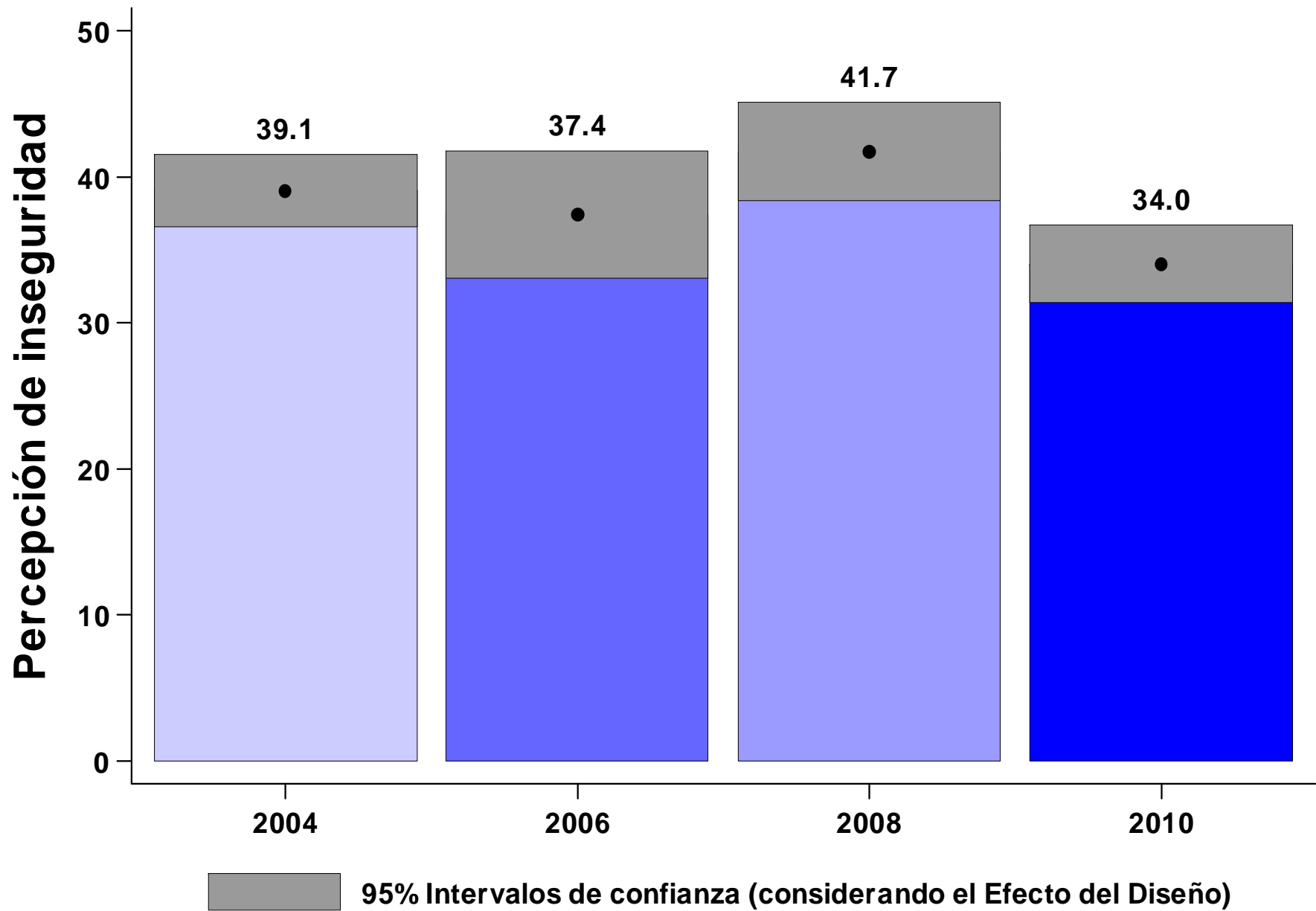

Fuente: Barómetro de las Américas por LAPOP

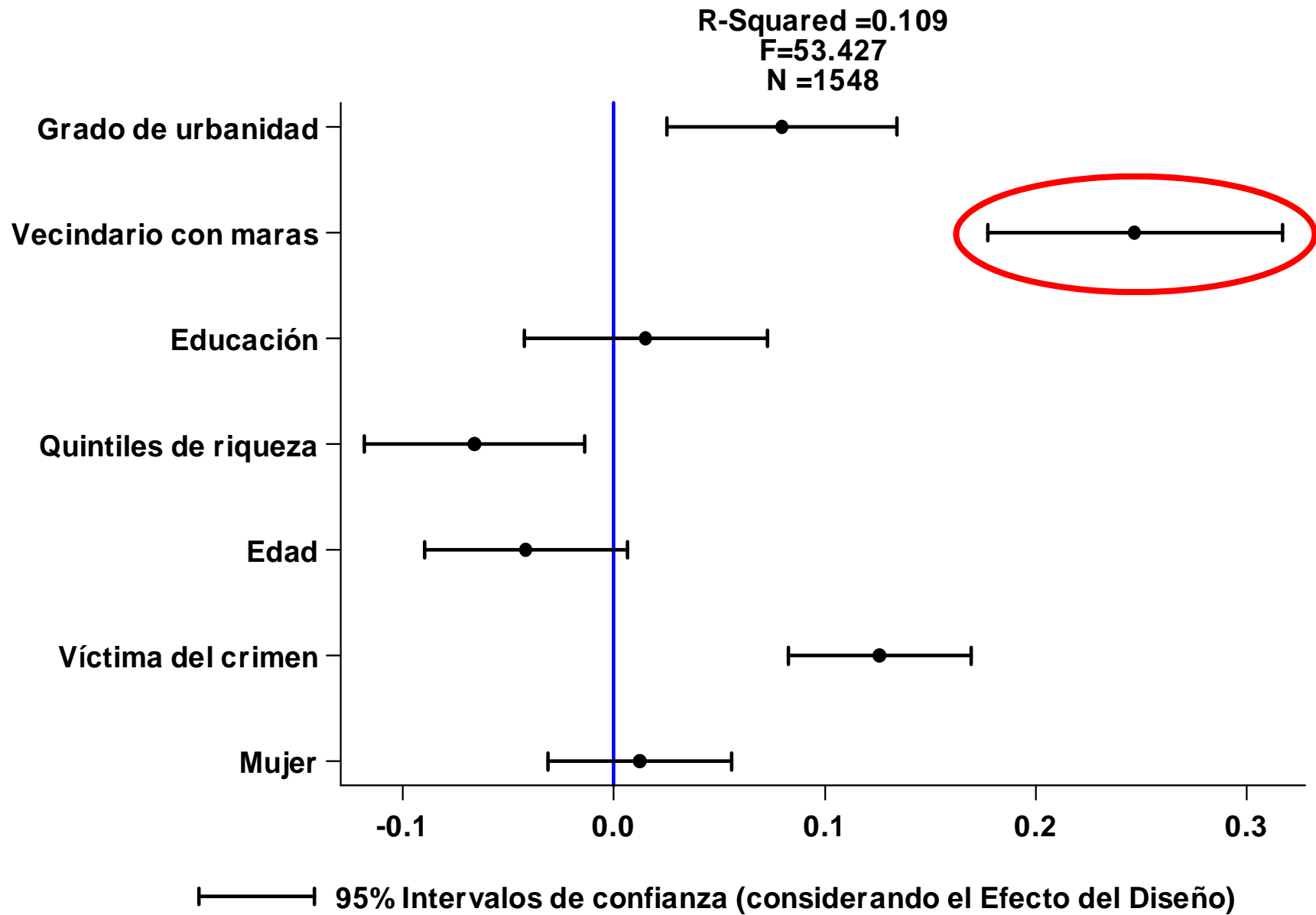

Fuente: Barómetro de las Américas por LAPOP

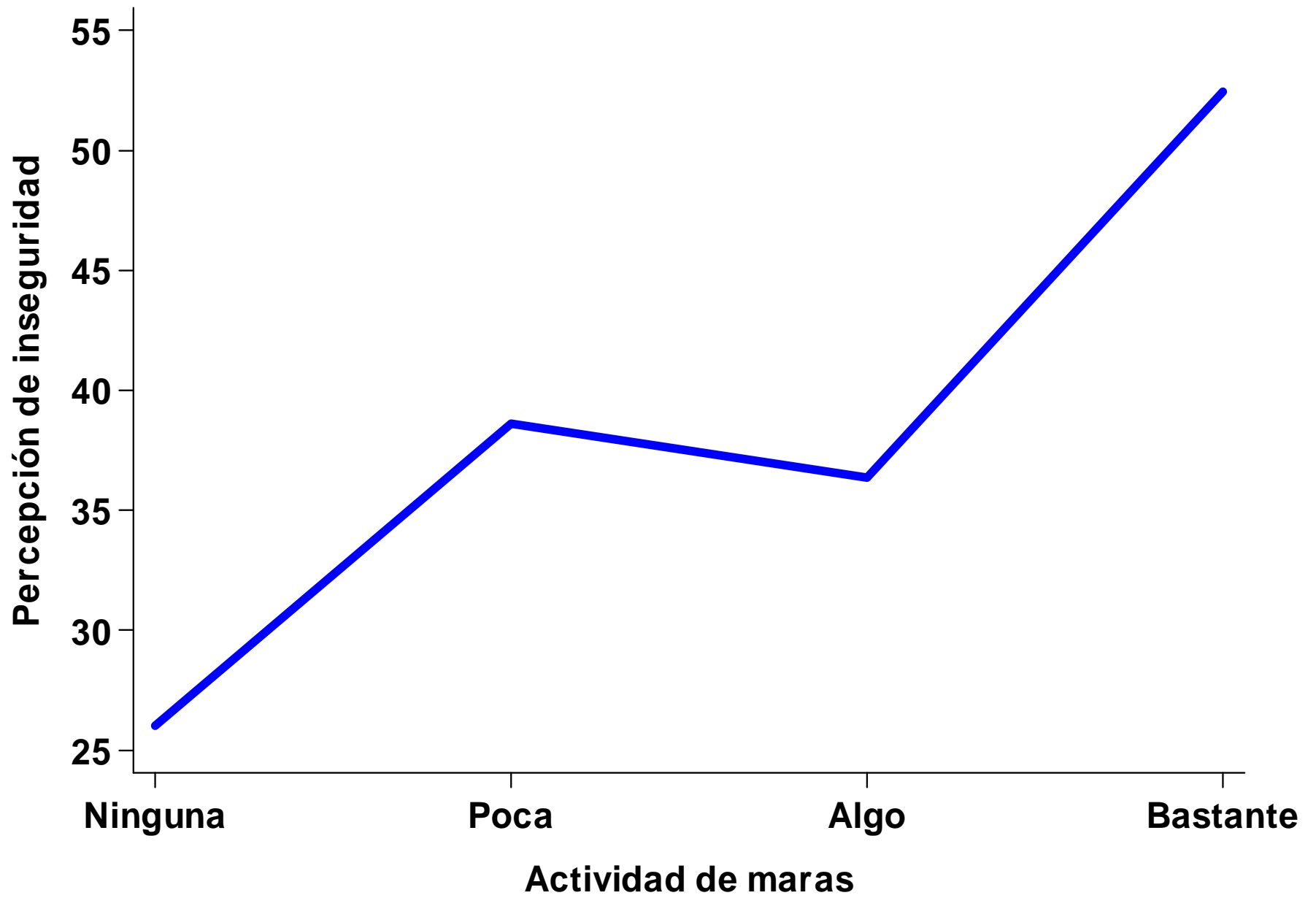

Fuente: Barómetro de las Américas por LAPOP

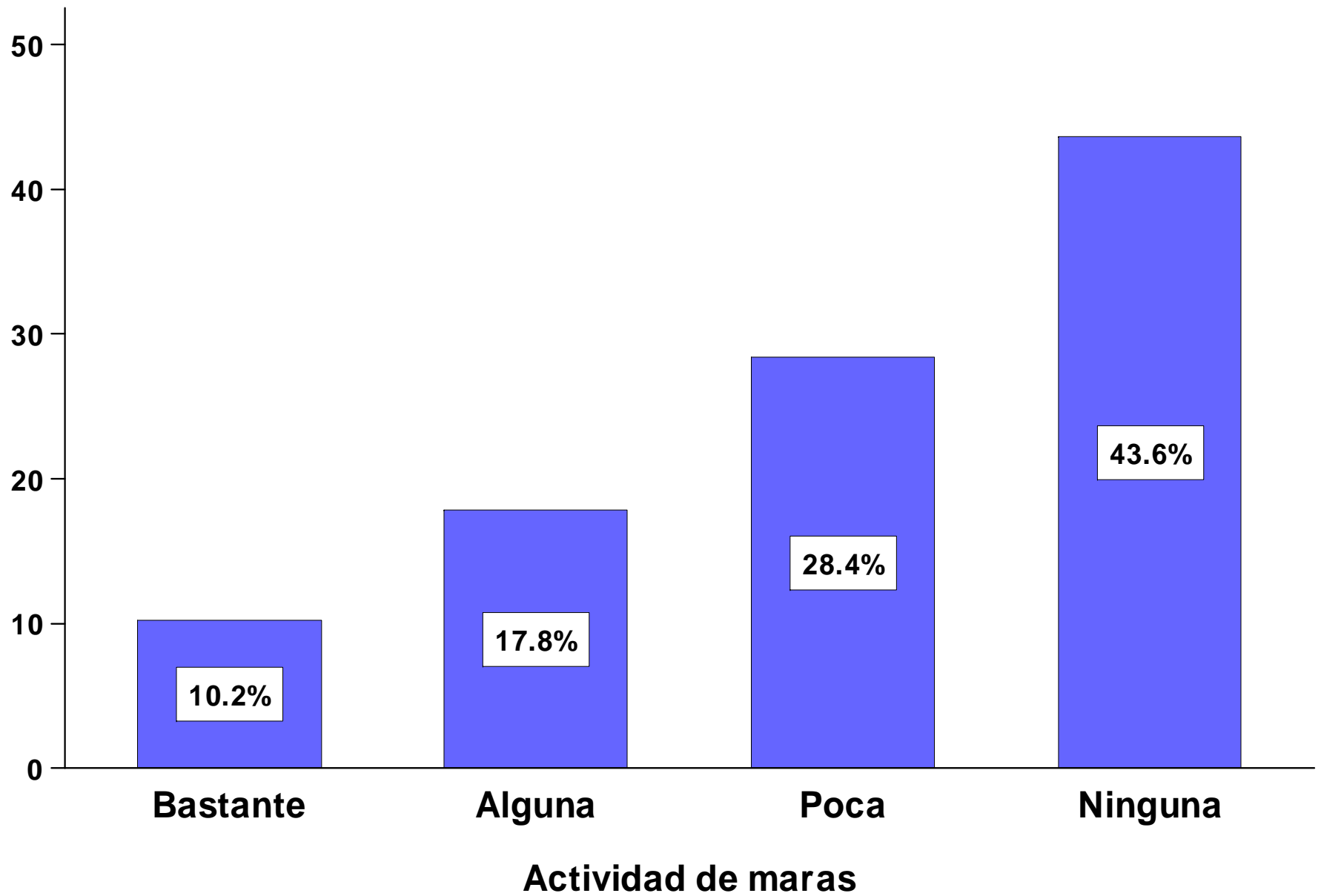

Fuente: Barómetro de las Américas por LAPOP

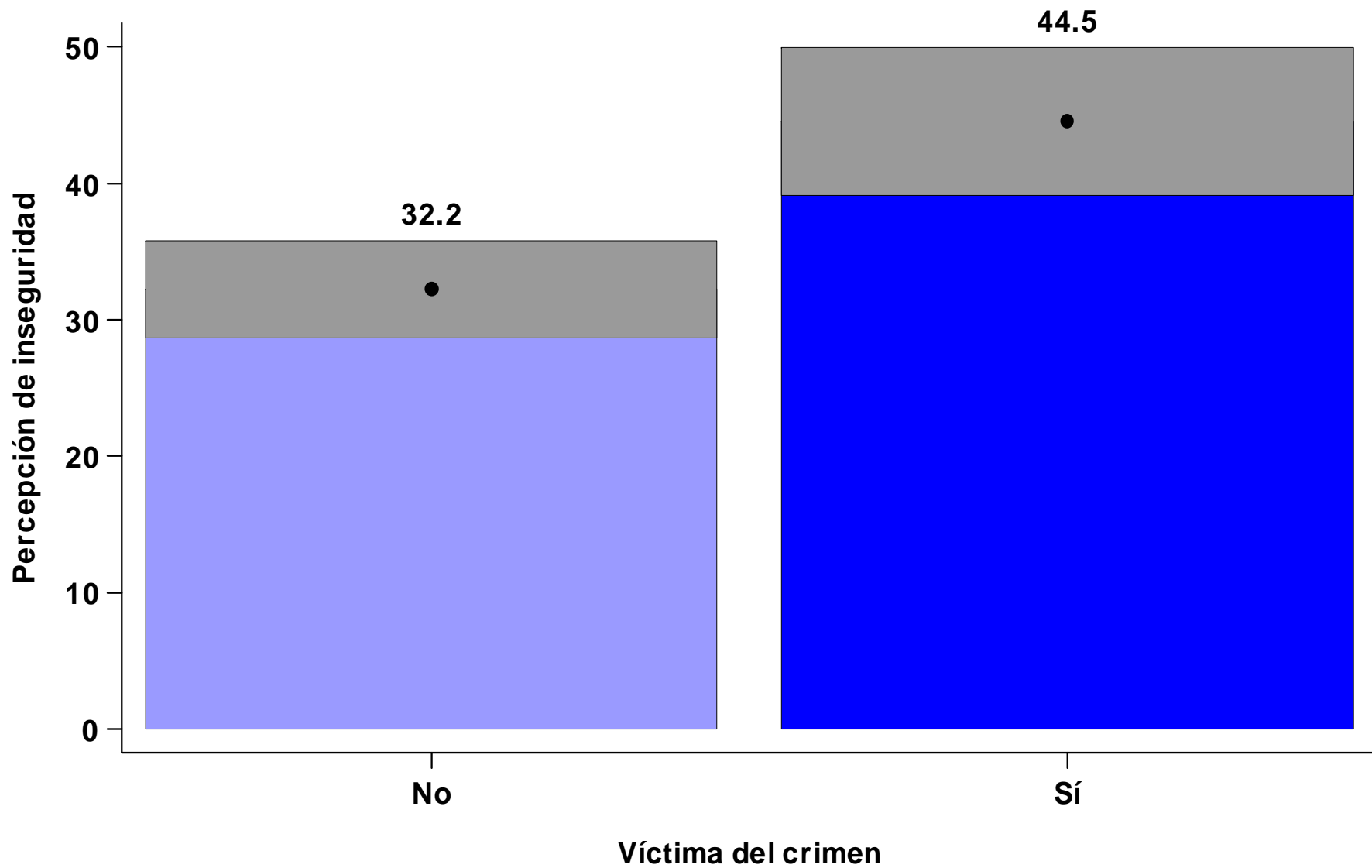

95% Intervalos de confianza (considerando el Efecto del Diseño)

Fuente: Barómetro de las Américas por LAPOP

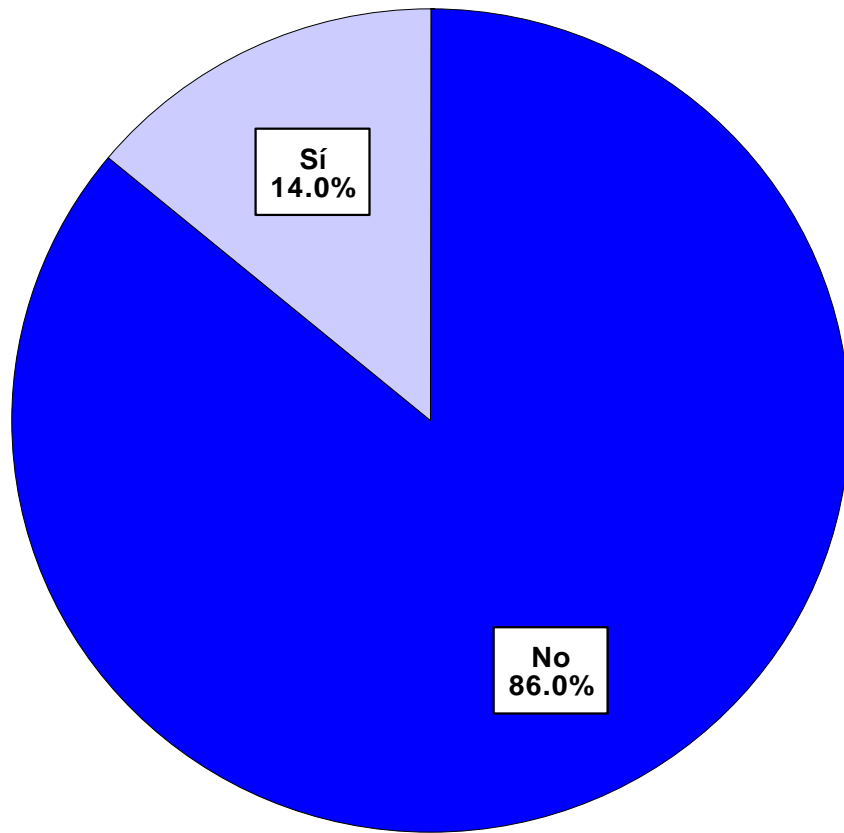

Víctima personal del crimen

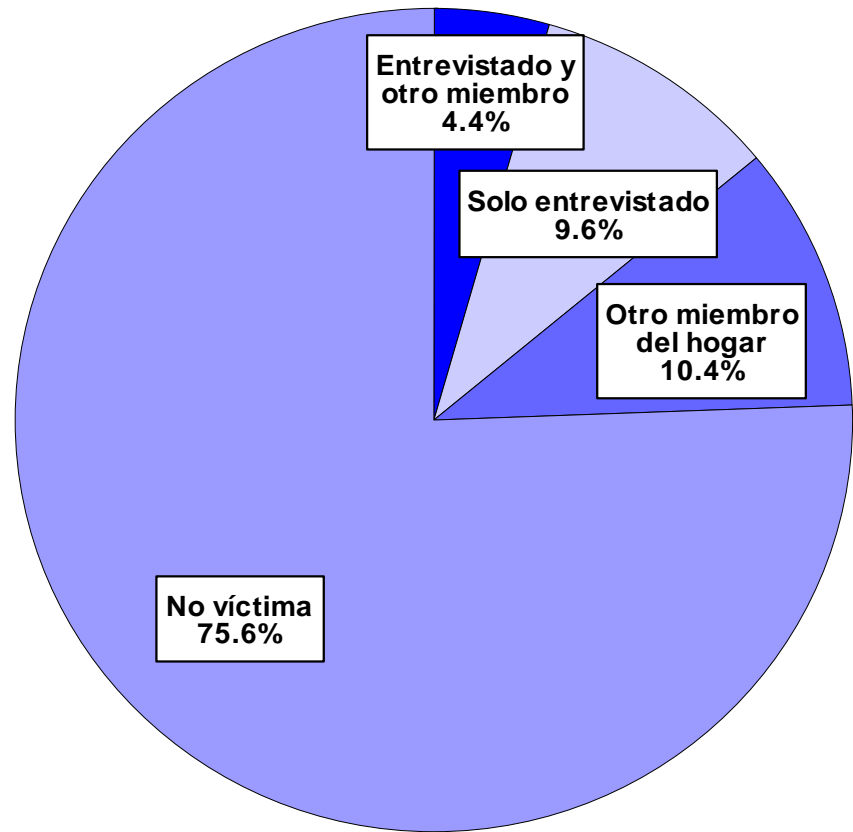

Hogar víctima del crimen

Fuente: Barómetro de las Américas por LAPOP

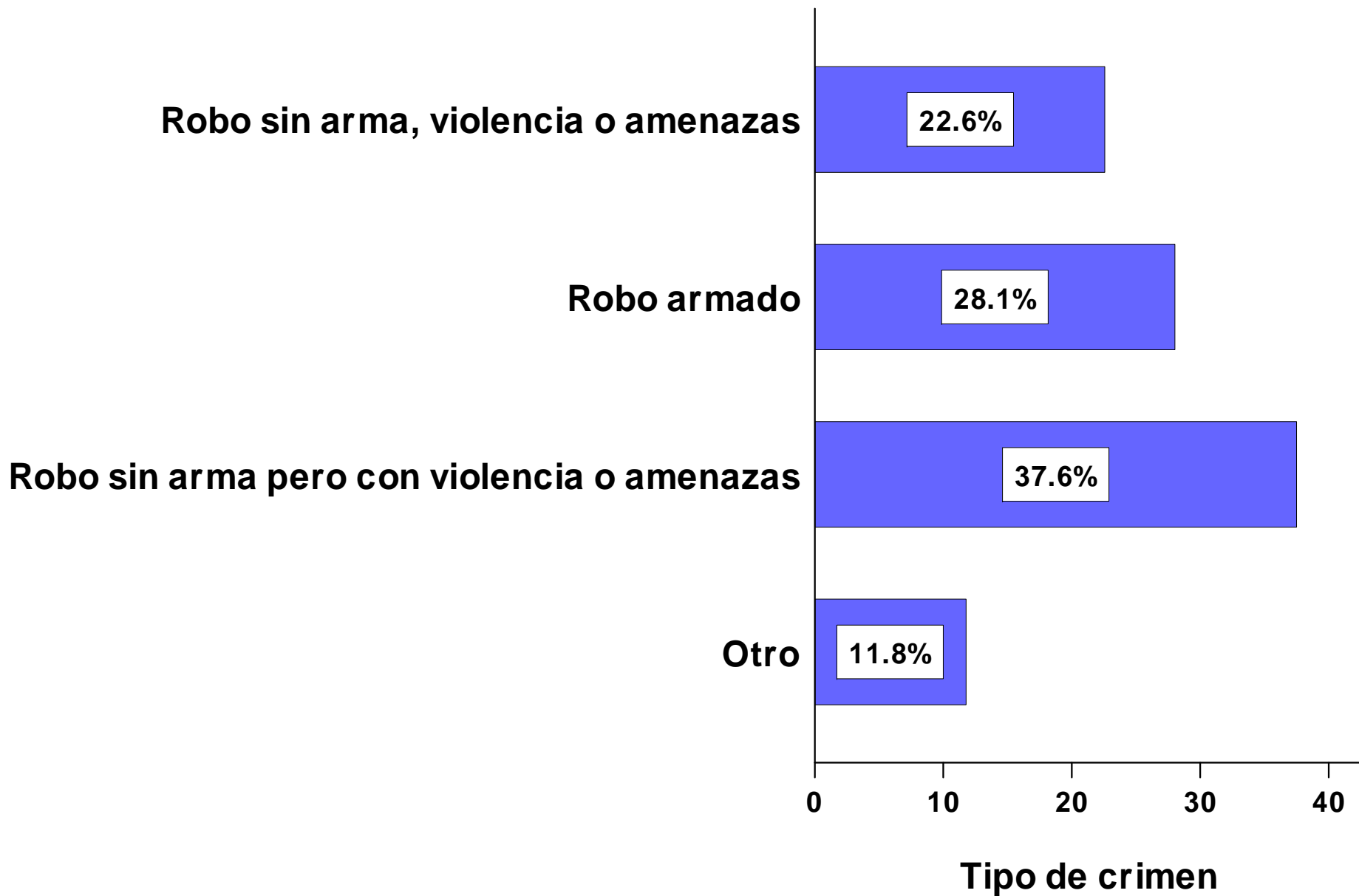

Fuente: Barómetro de las Américas por LAPOP

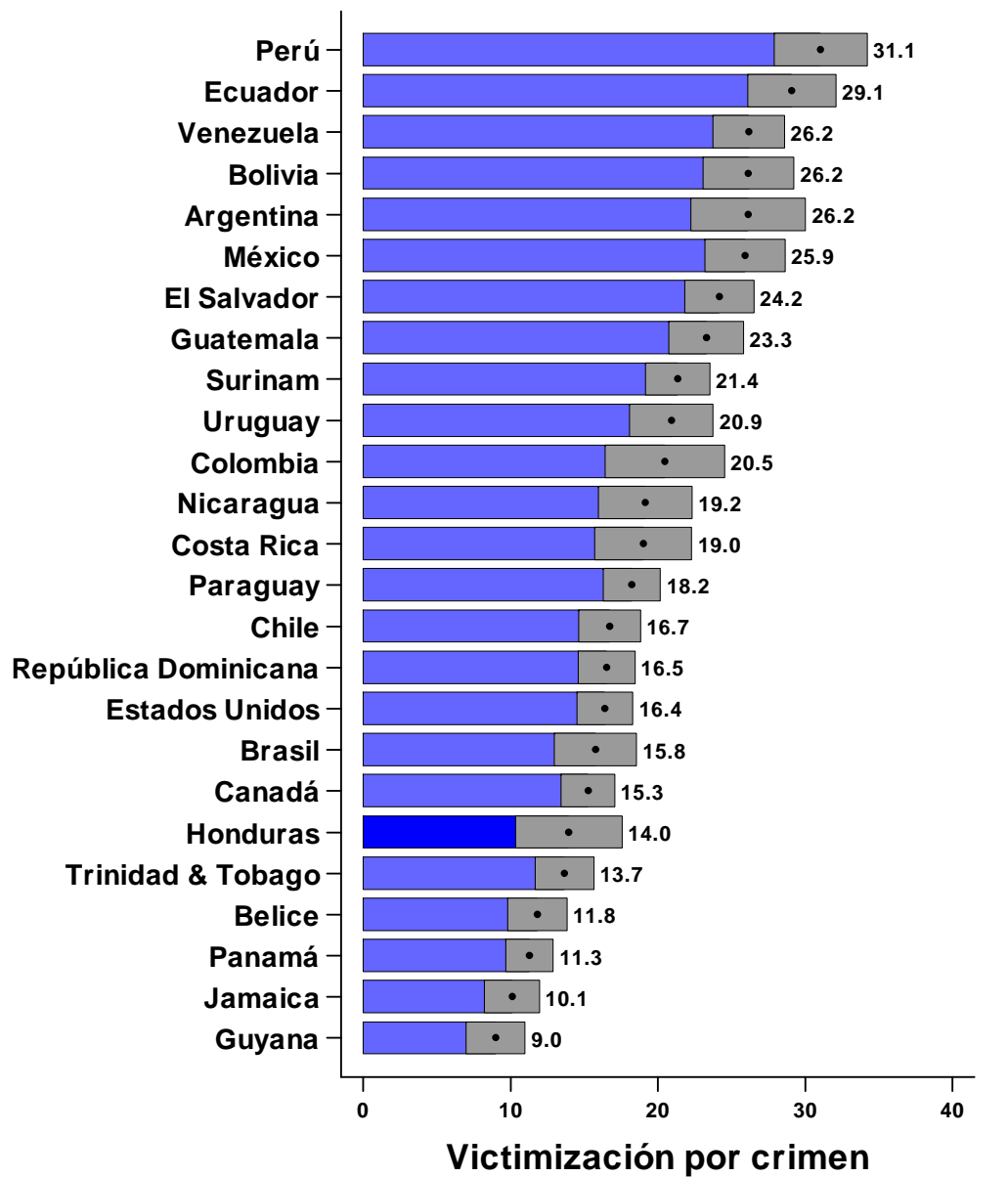

95% Intervalo de confianza (Efecto de diseño incorporado)

Fuente: Barómetro de las Américas por LAPOP

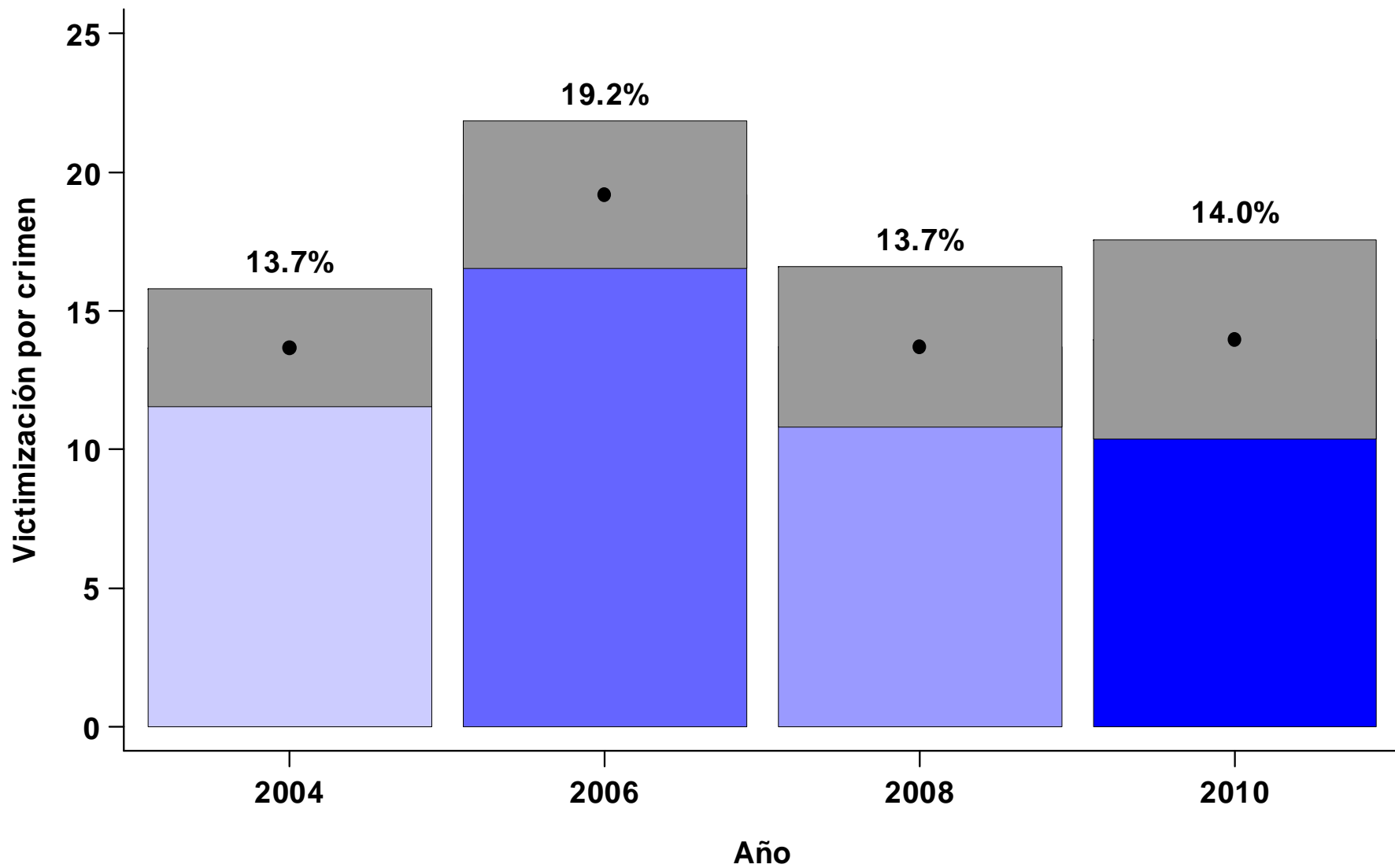

95% Intervalos de confianza (considerando el Efecto del Diseño)

Fuente: Barómetro de las Américas por LAPOP

Rank	Regional Rank	Country / Territory	CPI 2009 Score	Confidence Interval		Surveys Used
				Lower bound	Upper bound	
8	1	Canada	8.7	8.5	9.0	6
19	2	United States	7.5	6.9	8.0	8
20	3	Barbados	7.4	6.6	8.2	4
22	4	Saint Lucia	7.0	6.7	7.5	3
25	5	Chile	6.7	6.5	6.9	7
25	5	Uruguay	6.7	6.4	7.1	5
31	7	Saint Vincent and the Grenadines	6.4	4.9	7.5	3
34	8	Dominica	5.9	4.9	6.7	3
35	9	Puerto Rico	5.8	5.2	6.3	4
43	10	Costa Rica	5.3	4.7	5.9	5
61	11	Cuba	4.4	3.5	5.1	3
75	12	Brazil	3.7	3.3	4.3	7
75	12	Colombia	3.7	3.1	4.3	7
75	12	Peru	3.7	3.4	4.1	7
75	12	Suriname	3.7	3.0	4.7	3
79	16	Trinidad and Tobago	3.6	3.0	4.3	4
84	17	El Salvador	3.4	3.0	3.8	5
84	17	Guatemala	3.4	3.0	3.9	5
84	17	Panama	3.4	3.1	3.7	5
89	20	Mexico	3.3	3.2	3.5	7
99	21	Dominican Republic	3.0	2.9	3.2	5
99	21	Jamaica	3.0	2.8	3.3	5
106	23	Argentina	2.9	2.6	3.1	7
120	24	Bolivia	2.7	2.4	3.1	6
126	25	Guyana	2.6	2.5	2.7	4
130	26	Honduras	2.5	2.2	2.8	6
130	26	Nicaragua	2.5	2.3	2.7	6
146	28	Ecuador	2.2	2.0	2.5	5
154	29	Paraguay	2.1	1.7	2.5	5
162	30	Venezuela	1.9	1.8	2.0	7
168	31	Haiti	1.8	1.4	2.3	3

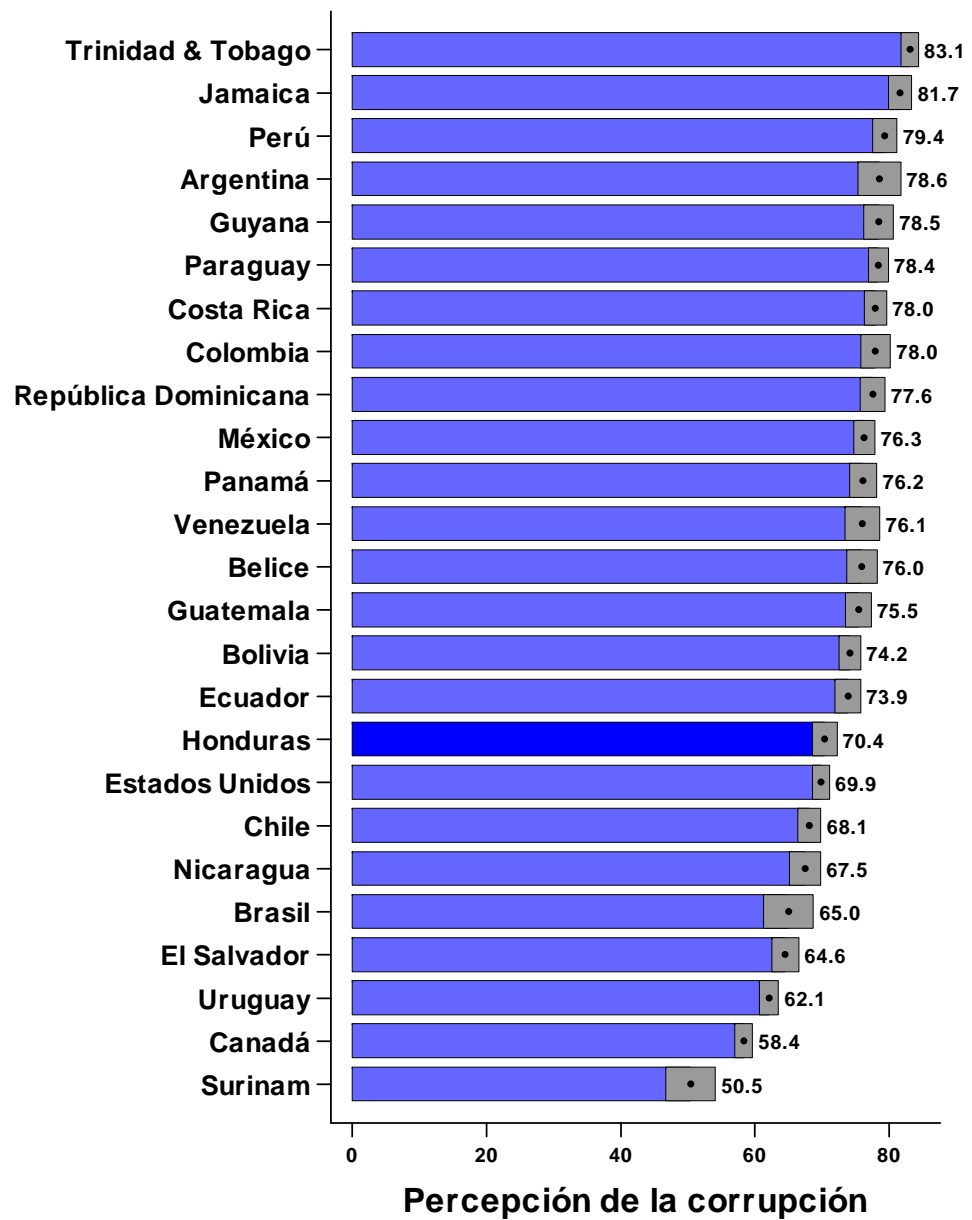

■ 95% Intervalo de confianza (Efecto de diseño incorporado)

Fuente: Barómetro de las Américas por LAPOP

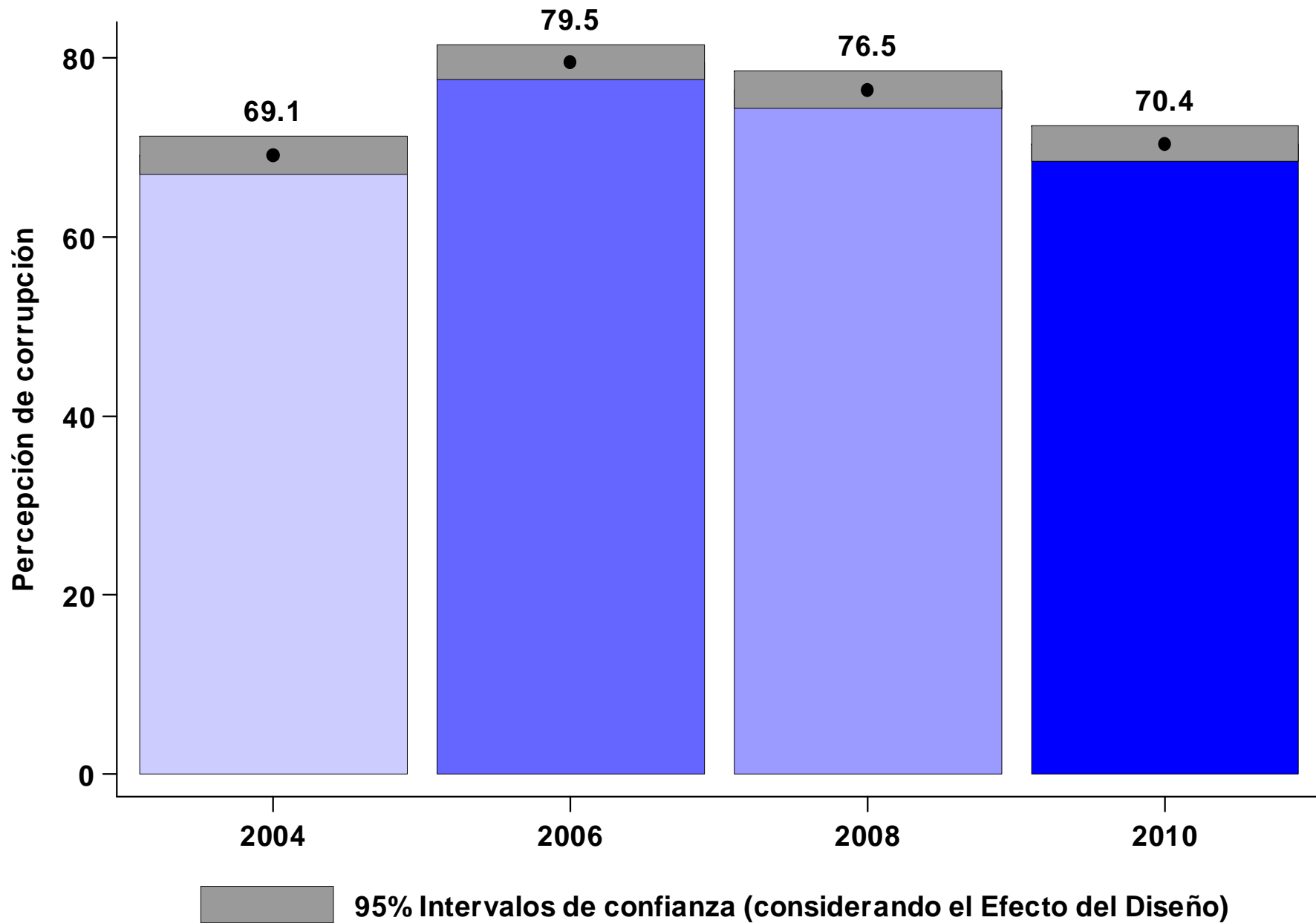

Fuente: Barómetro de las Américas por LAPOP

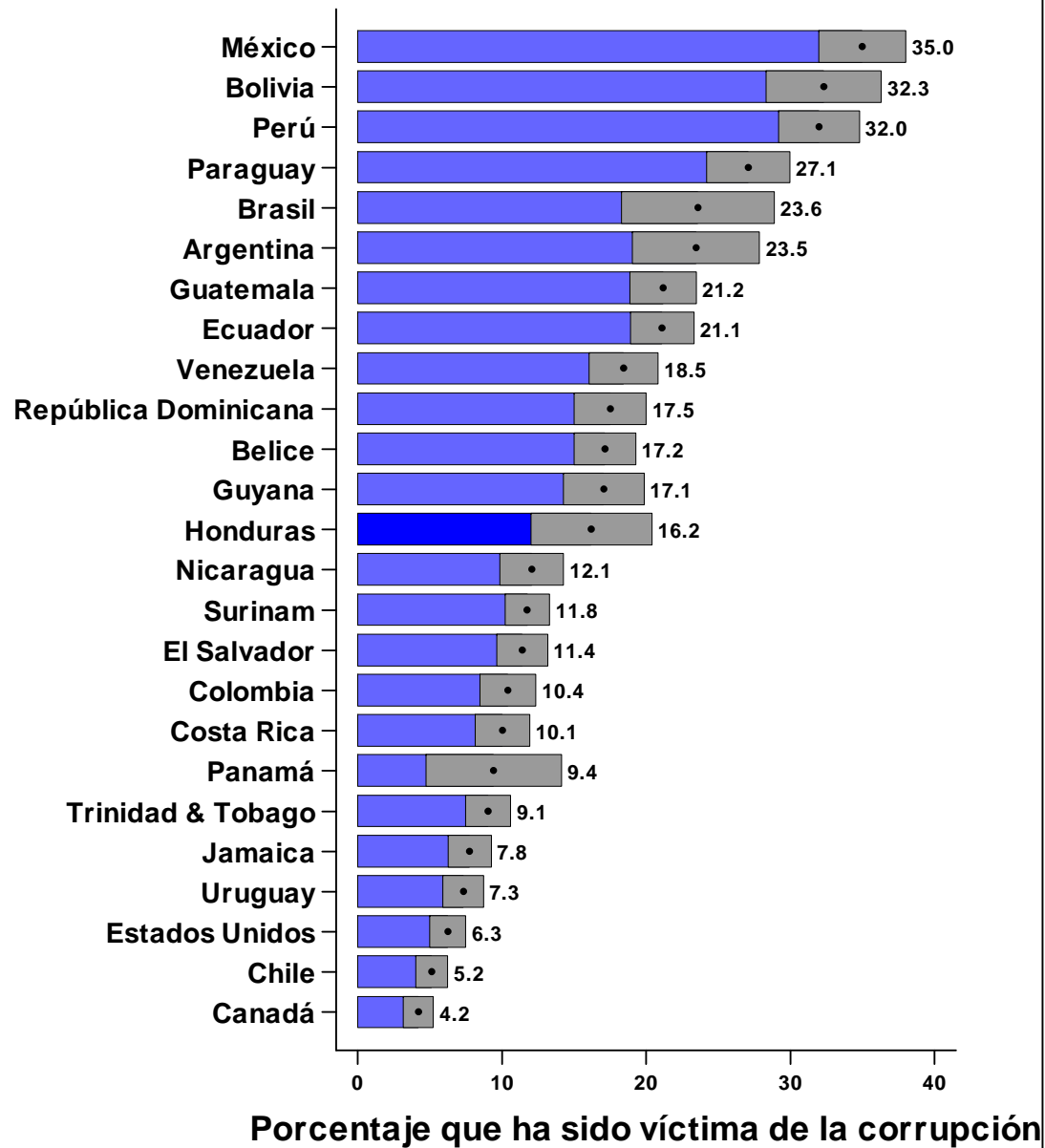

■ 95% Intervalo de confianza (Efecto de diseño incorporado)

Fuente: Barómetro de las Américas por LAPOP

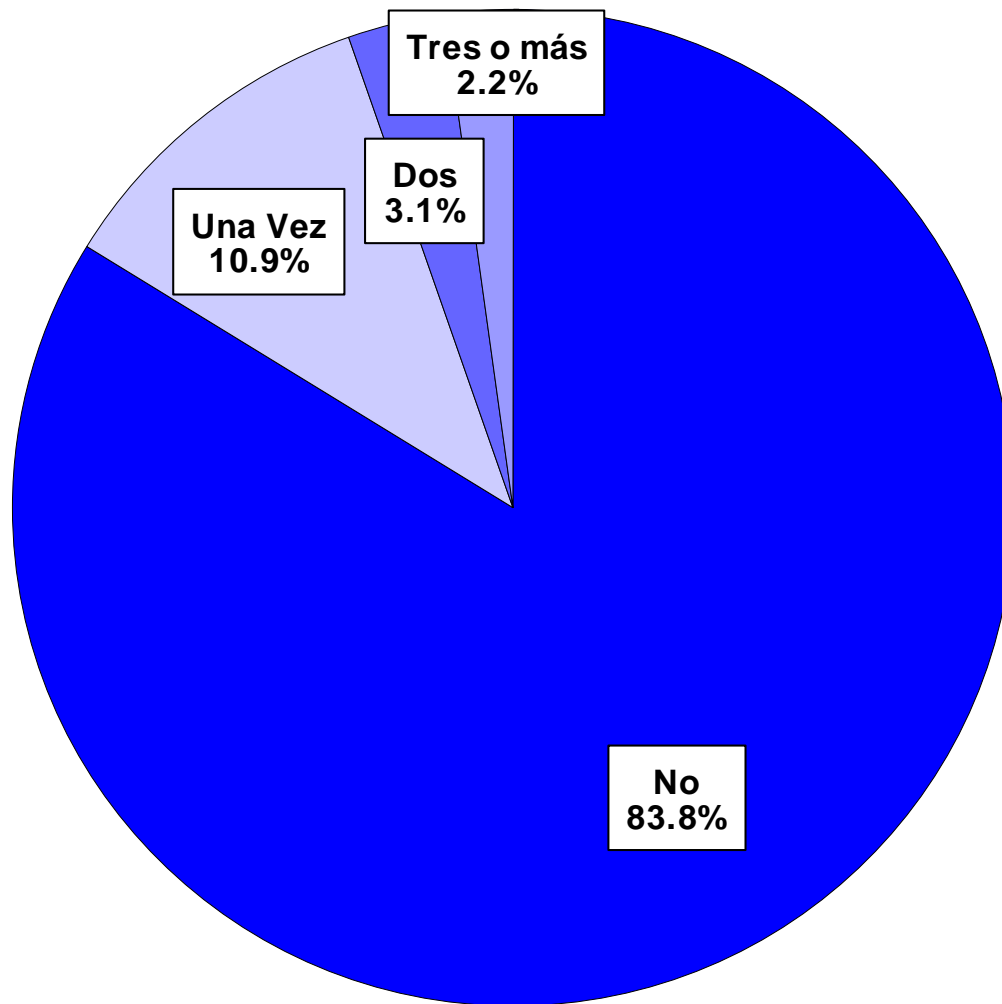

Victimización por corrupción

Fuente: Barómetro de las Américas por LAPOP

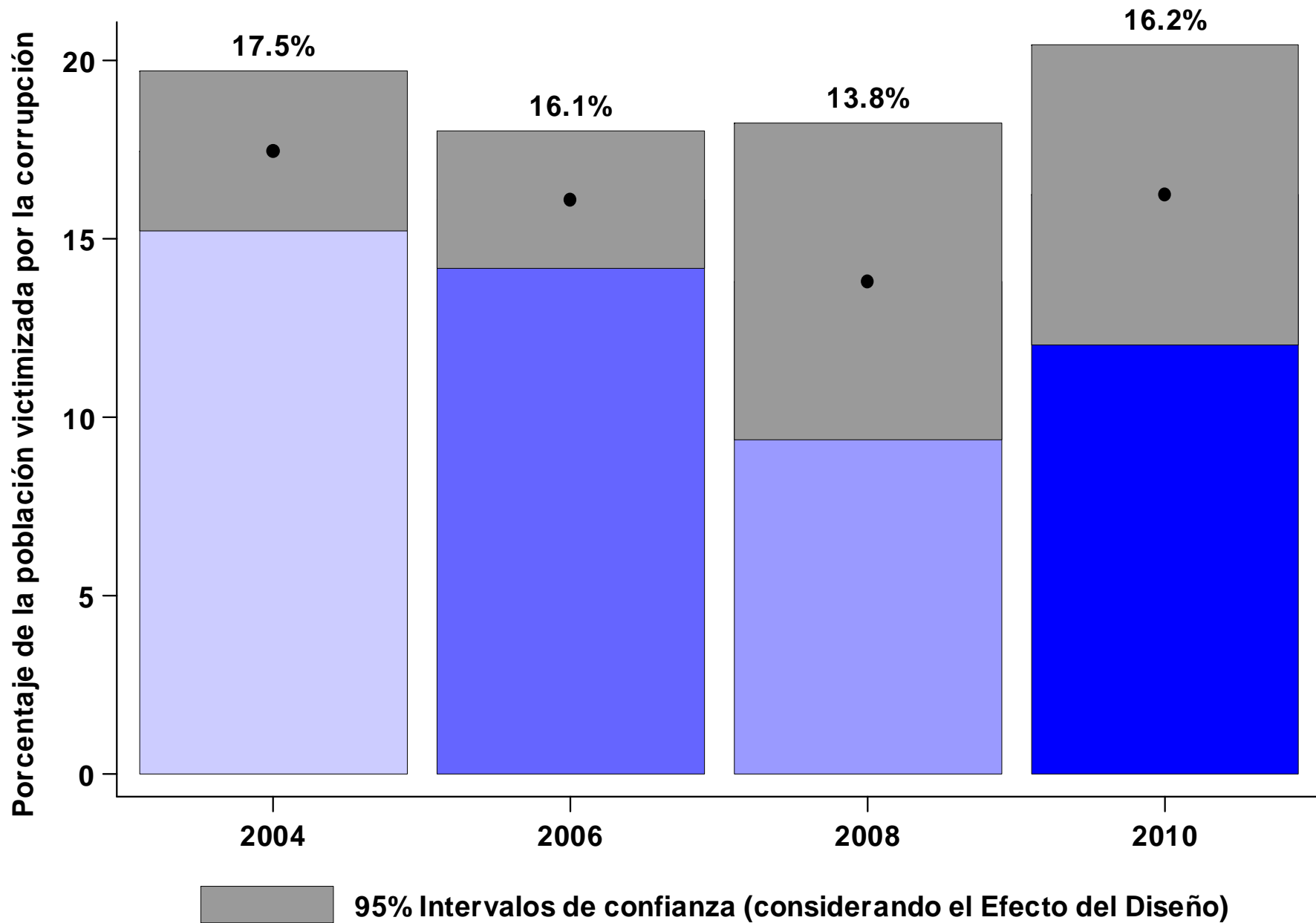

Fuente: Barómetro de las Américas por LAPOP

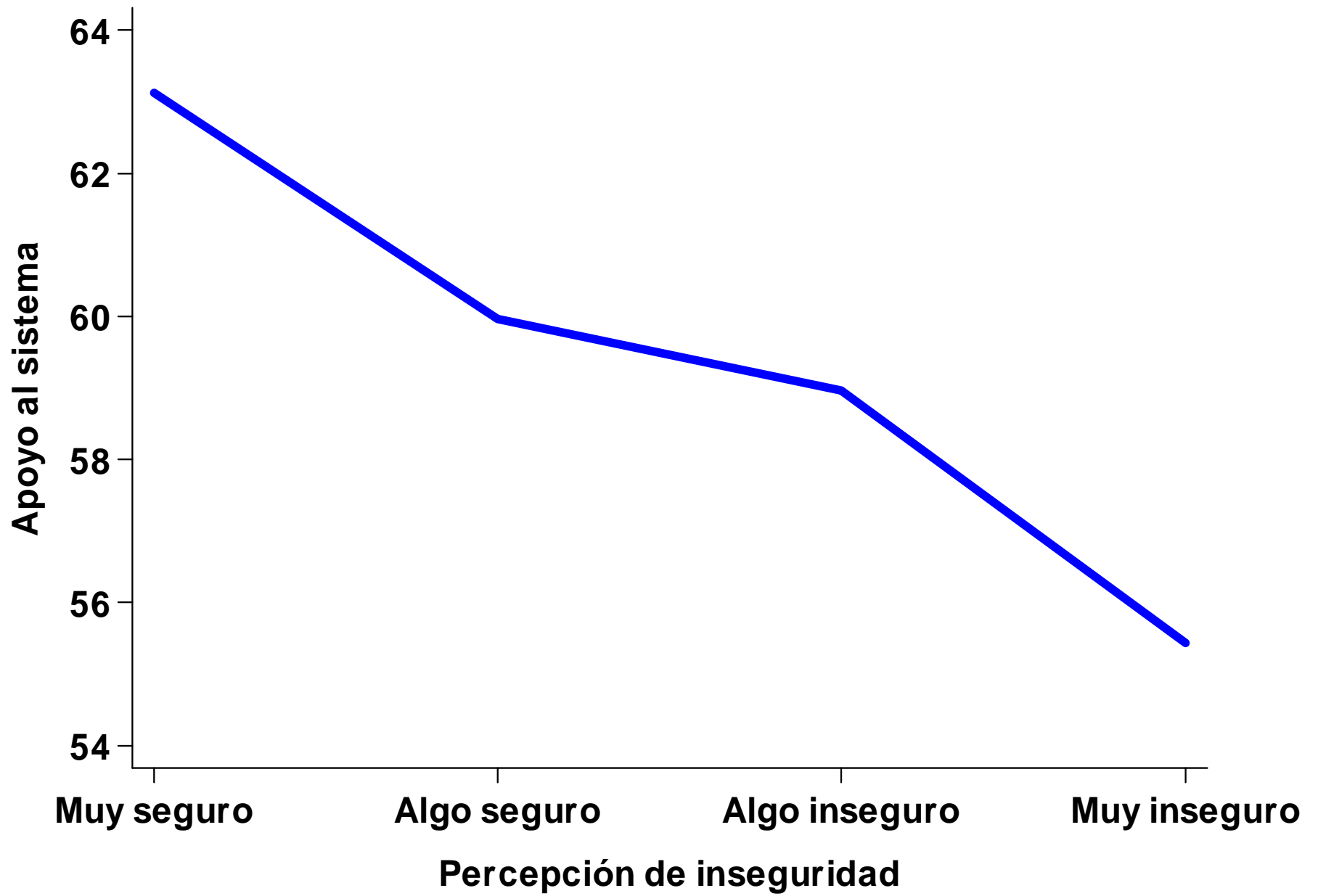

Fuente: Barómetro de las Américas por LAPOP

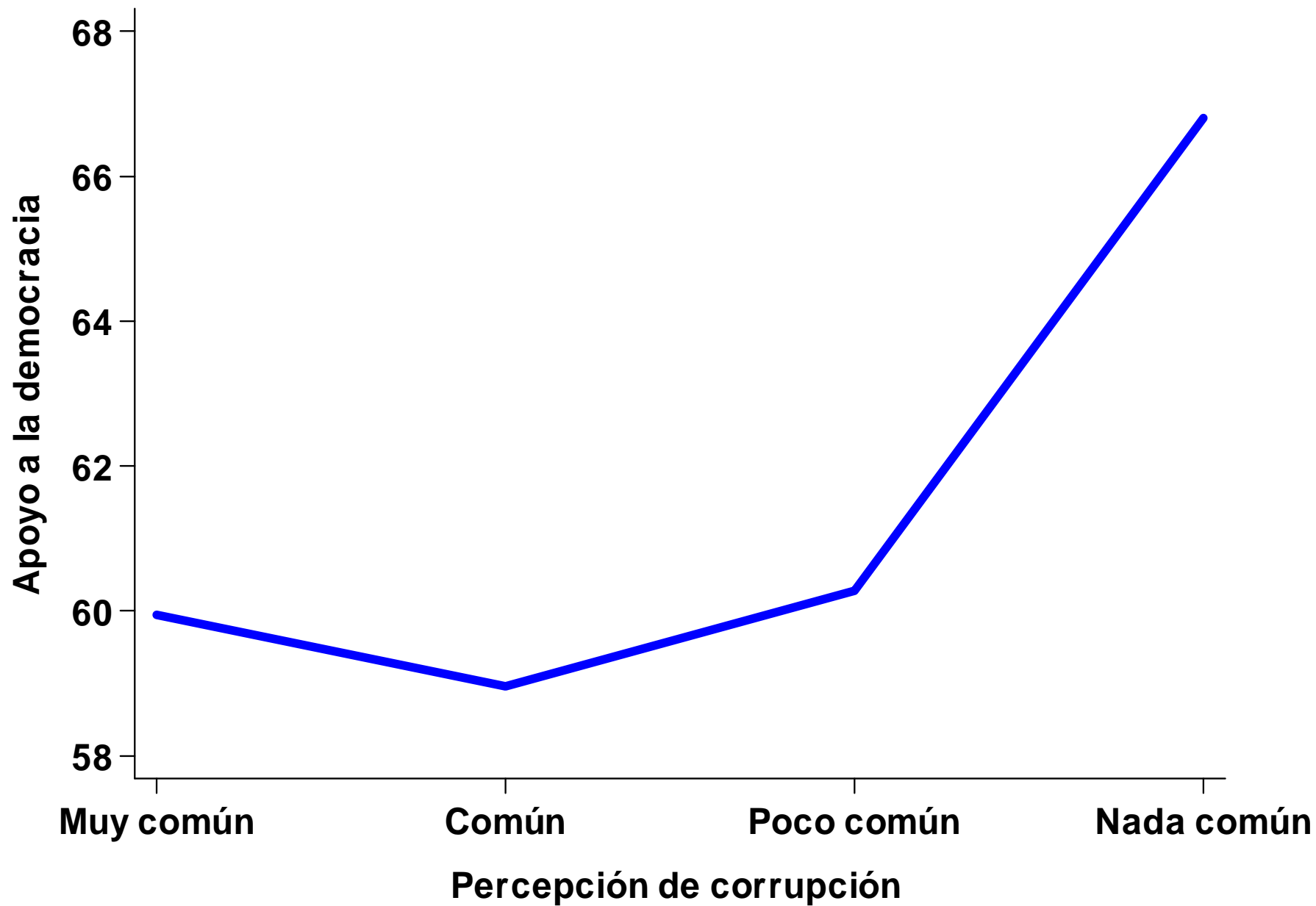

Fuente: Barómetro de las Américas por LAPOP

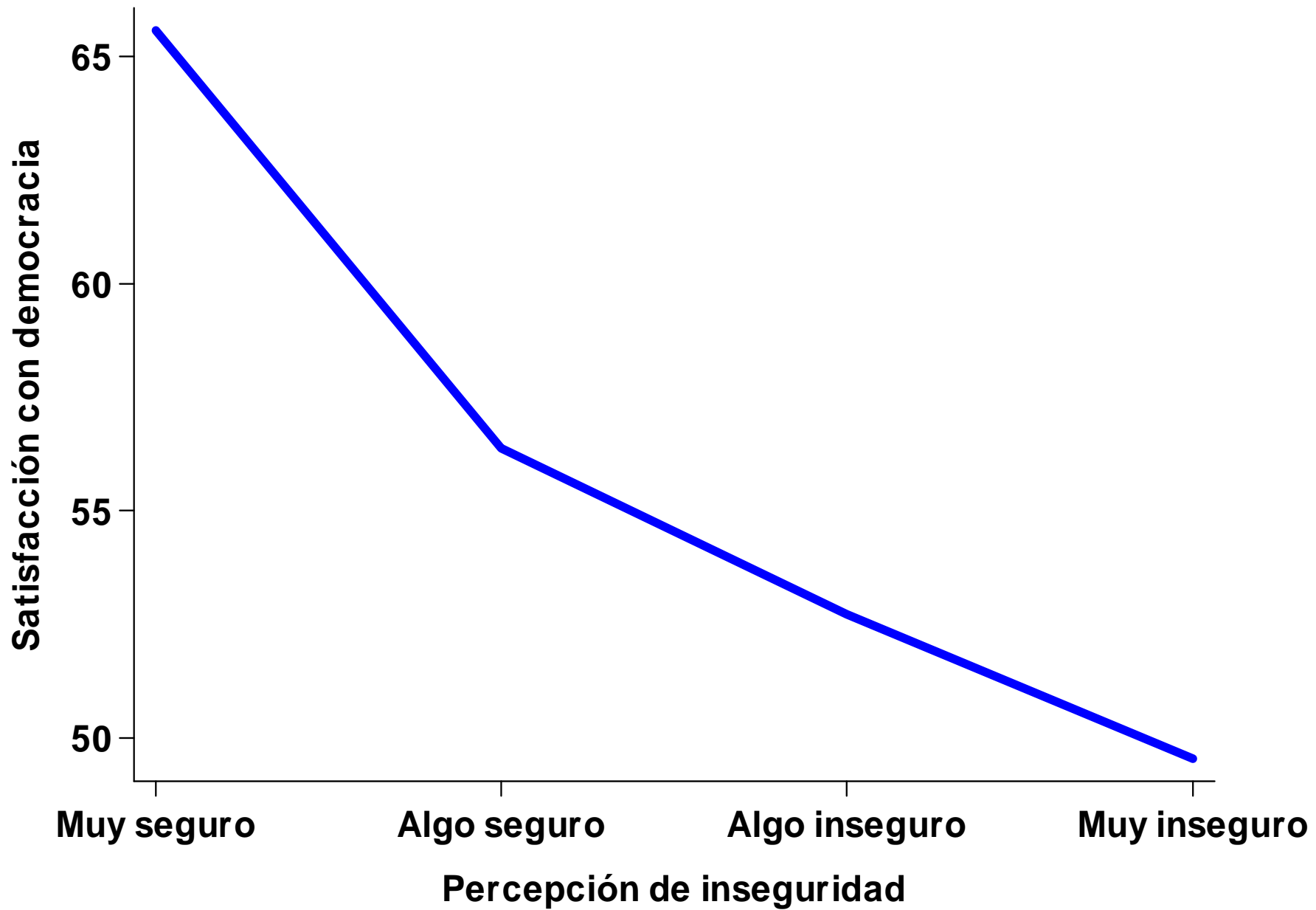

Fuente: Barómetro de las Américas por LAPOP

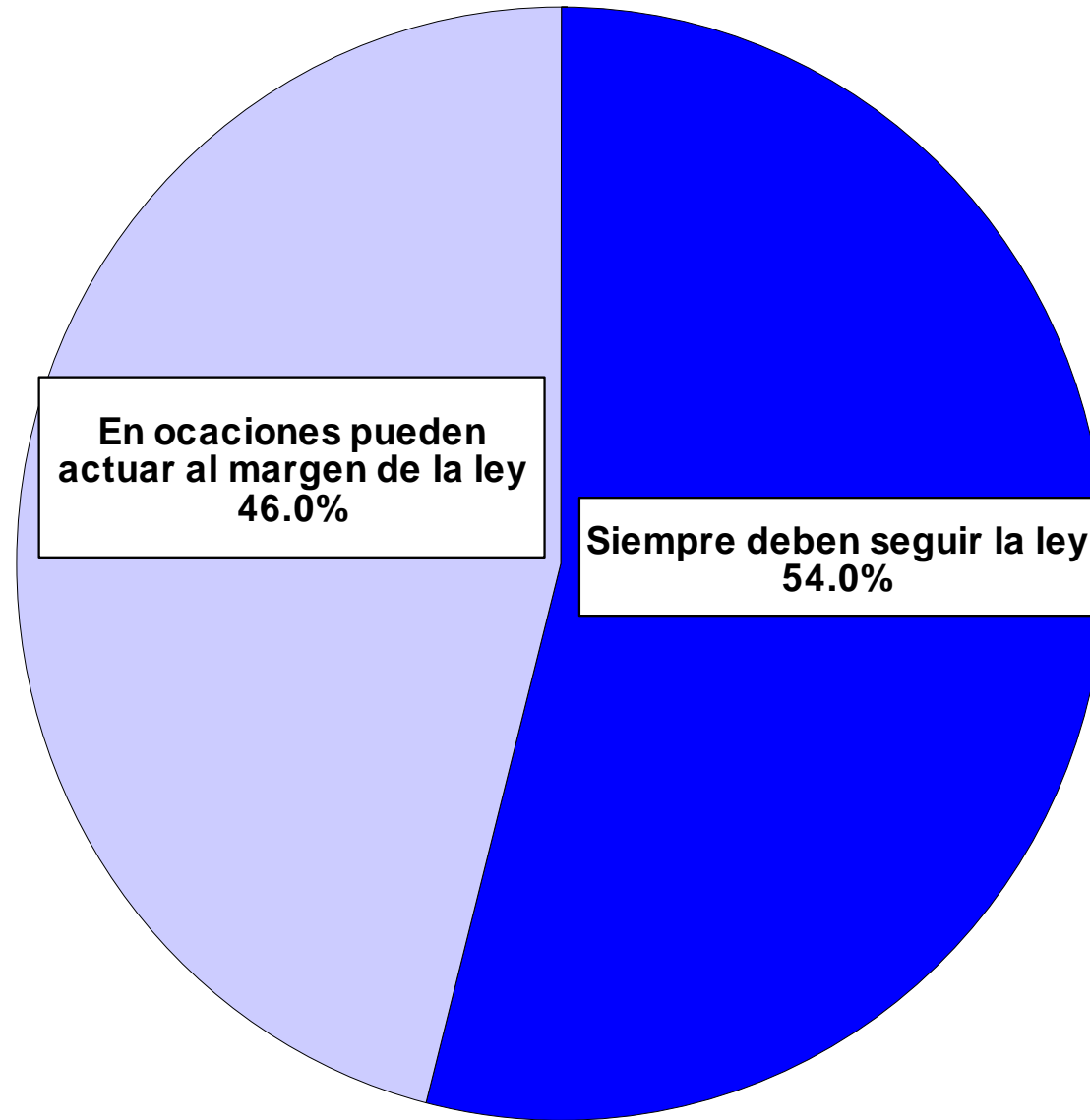

Respeto al Estado de derecho

Fuente: Barómetro de las Américas por LAPOP

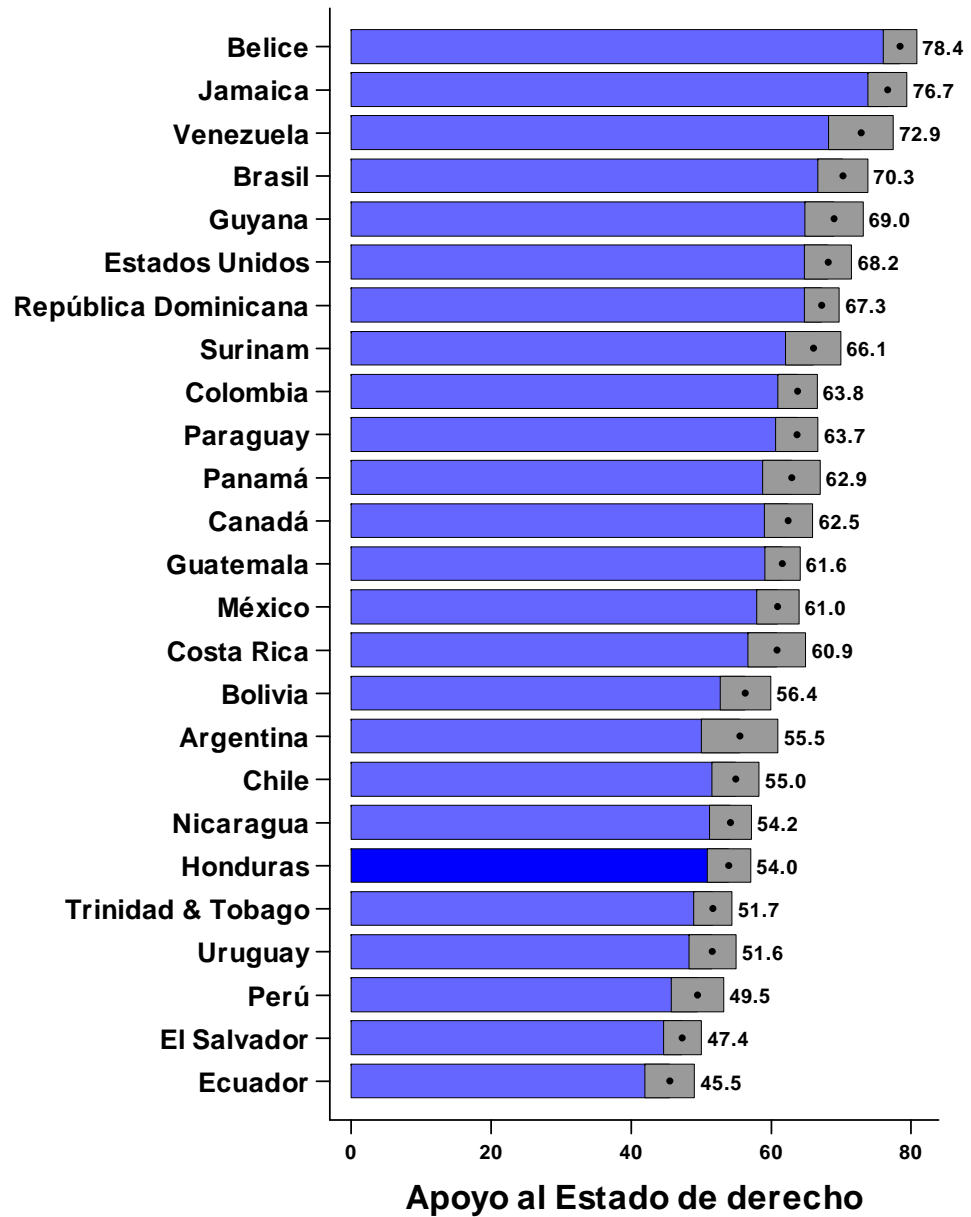

95% Intervalo de confianza (Efecto de diseño incorporado)

Fuente: Barómetro de las Américas por LAPOP

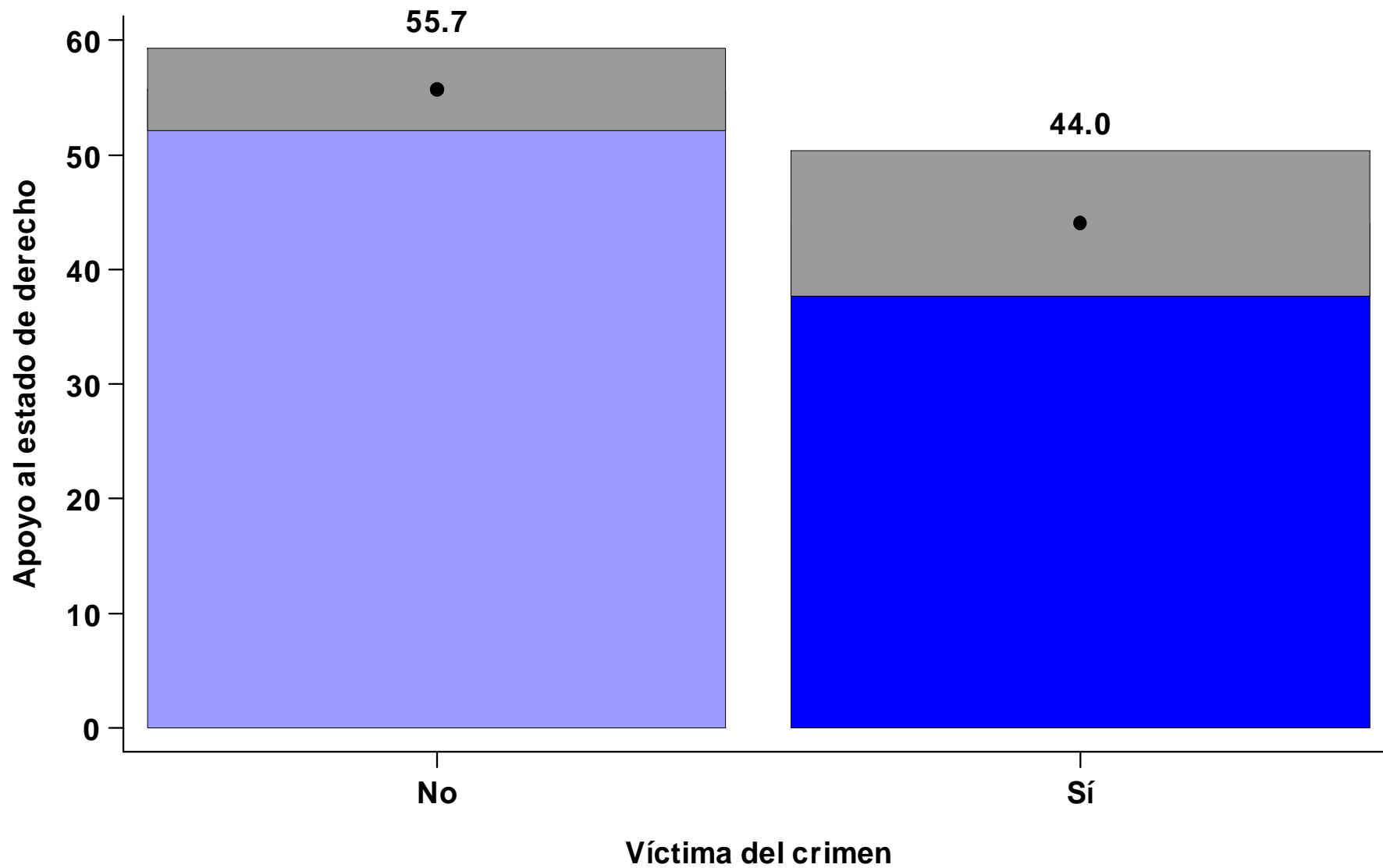

95% Intervalos de confianza (considerando el Efecto del Diseño)

Fuente: Barómetro de las Américas por LAPOP

**LEGITIMIDAD, APOYO AL SISTEMA
Y TOLERANCIA POLÍTICA**

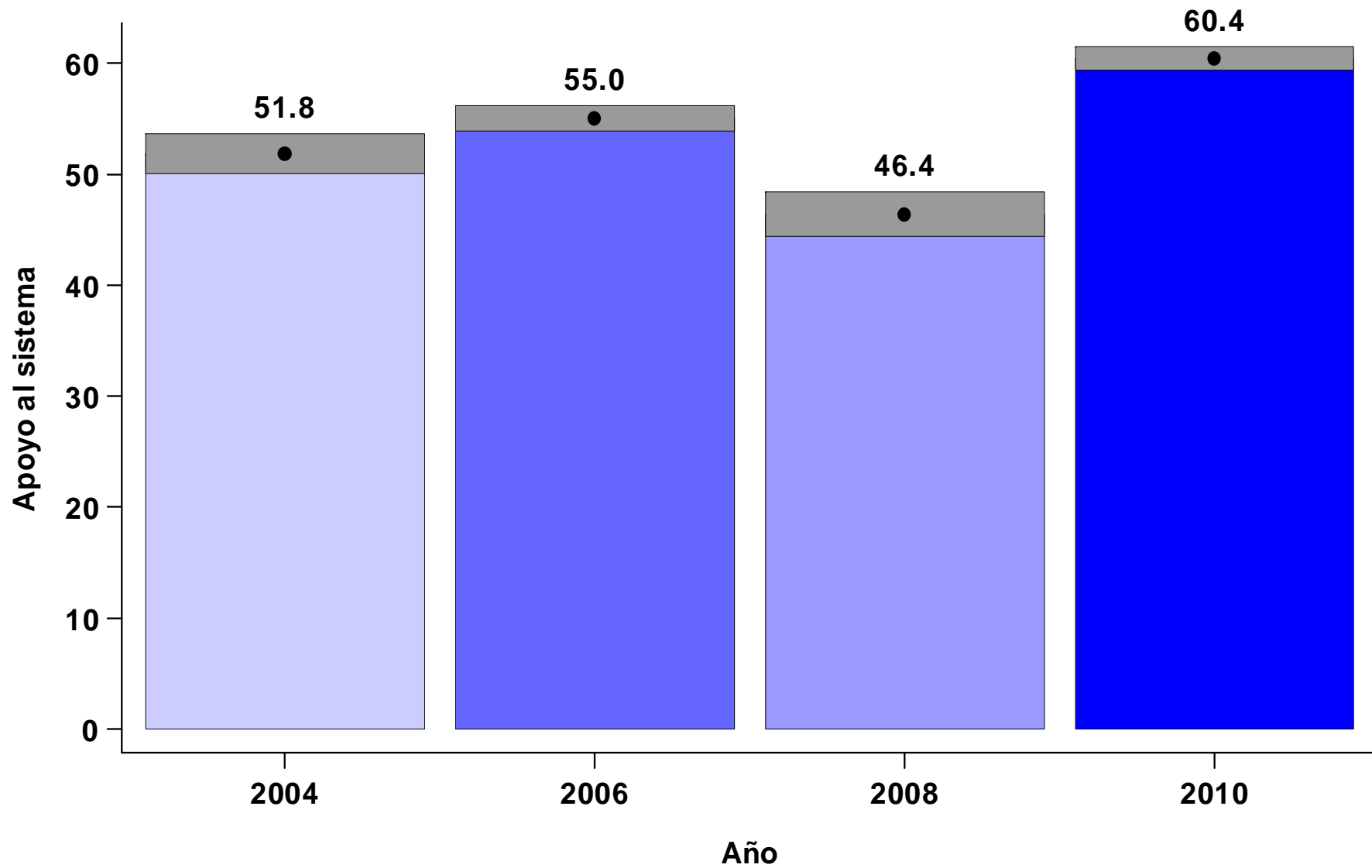

95% Intervalo de confianza (Efecto de diseño incorporado)

Fuente: Barómetro de las Américas por LAPOP

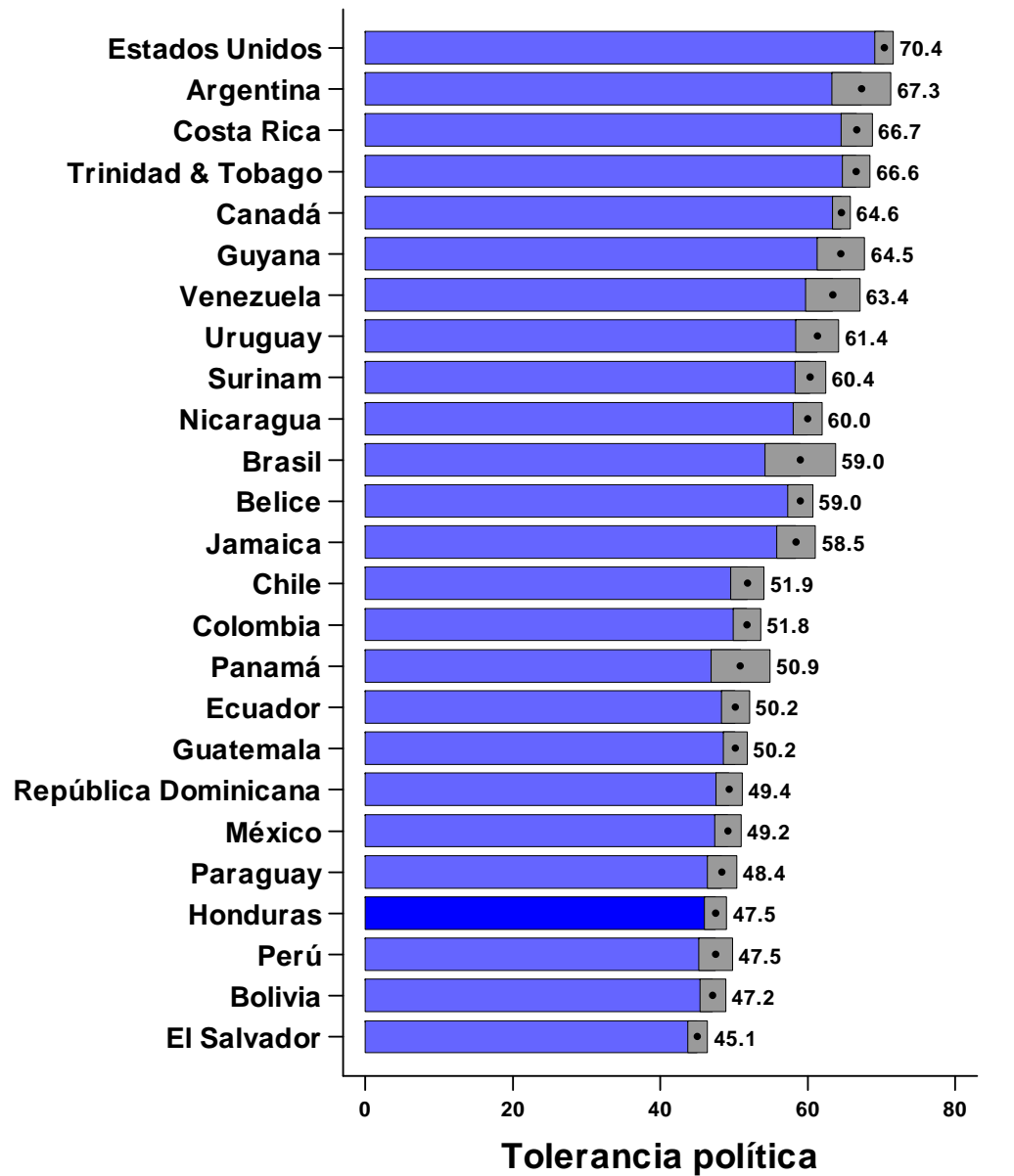

95% Intervalo de confianza (Efecto de diseño incorporado)

Fuente: Barómetro de las Américas por LAPOP

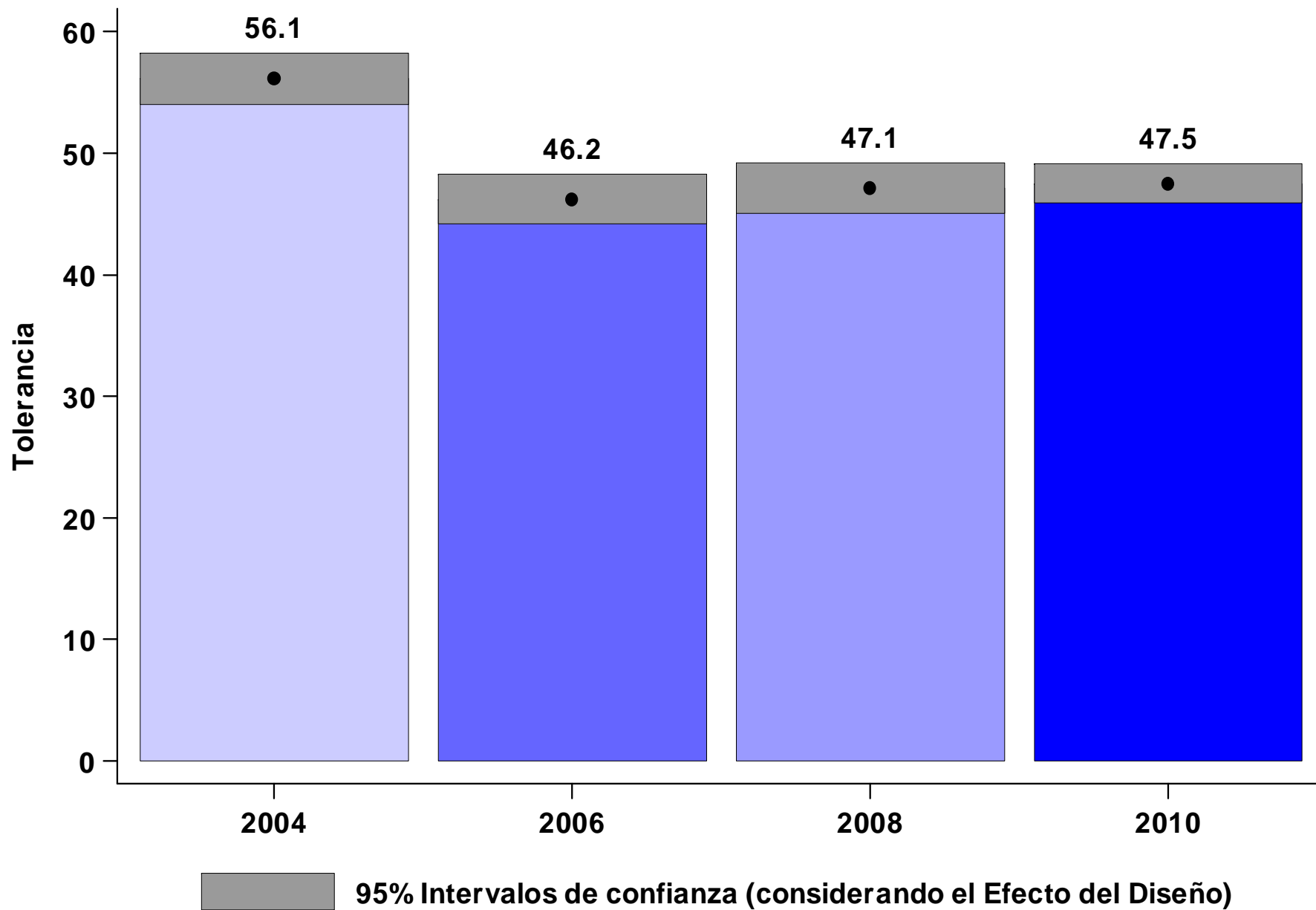

Fuente: Barómetro de las Américas por LAPOP

Cuadro V.1. Relación teórica entre apoyo al sistema y tolerancia

	Tolerancia	
Apoyo al sistema (ej., legitimidad)	Alto	Bajo
Alto	Democracia estable	Estabilidad autoritaria
Bajo	Democracia inestable	Democracia en riesgo

Cuadro V.2. Relación teórica entre el apoyo al sistema y la tolerancia política: El caso de Honduras, 2010

	Tolerancia	
Apoyo al Sistema (ej. legitimidad)	Alta	Baja
Alto	Democracia Estable 27%	Estabilidad Autoritaria 46.5%
Bajo	Democracia Inestable 8.1%	Democracia en Riesgo 18.4%

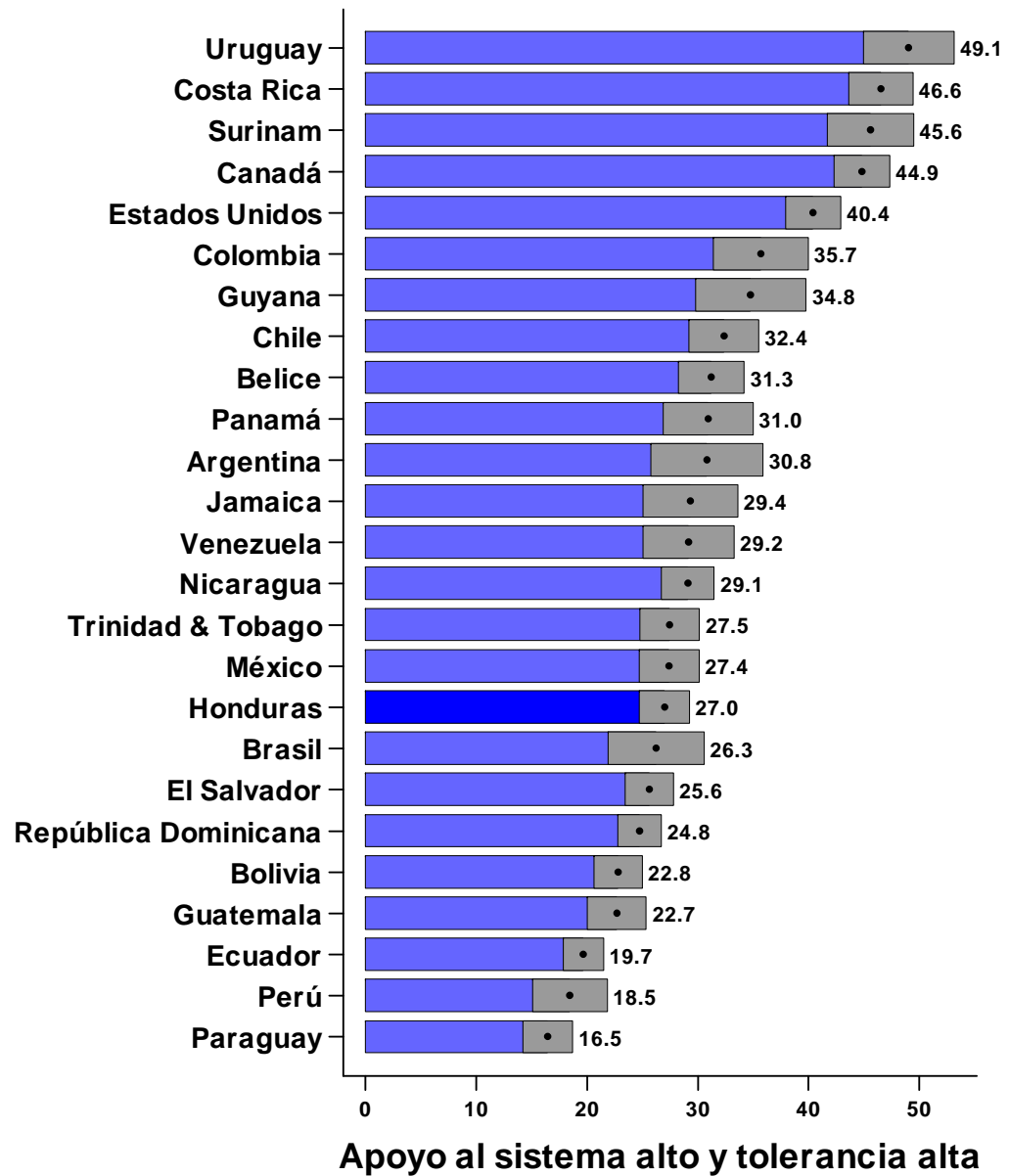

■ 95% Intervalo de confianza (Efecto de diseño incorporado)

Fuente: Barómetro de las Américas por LAPOP

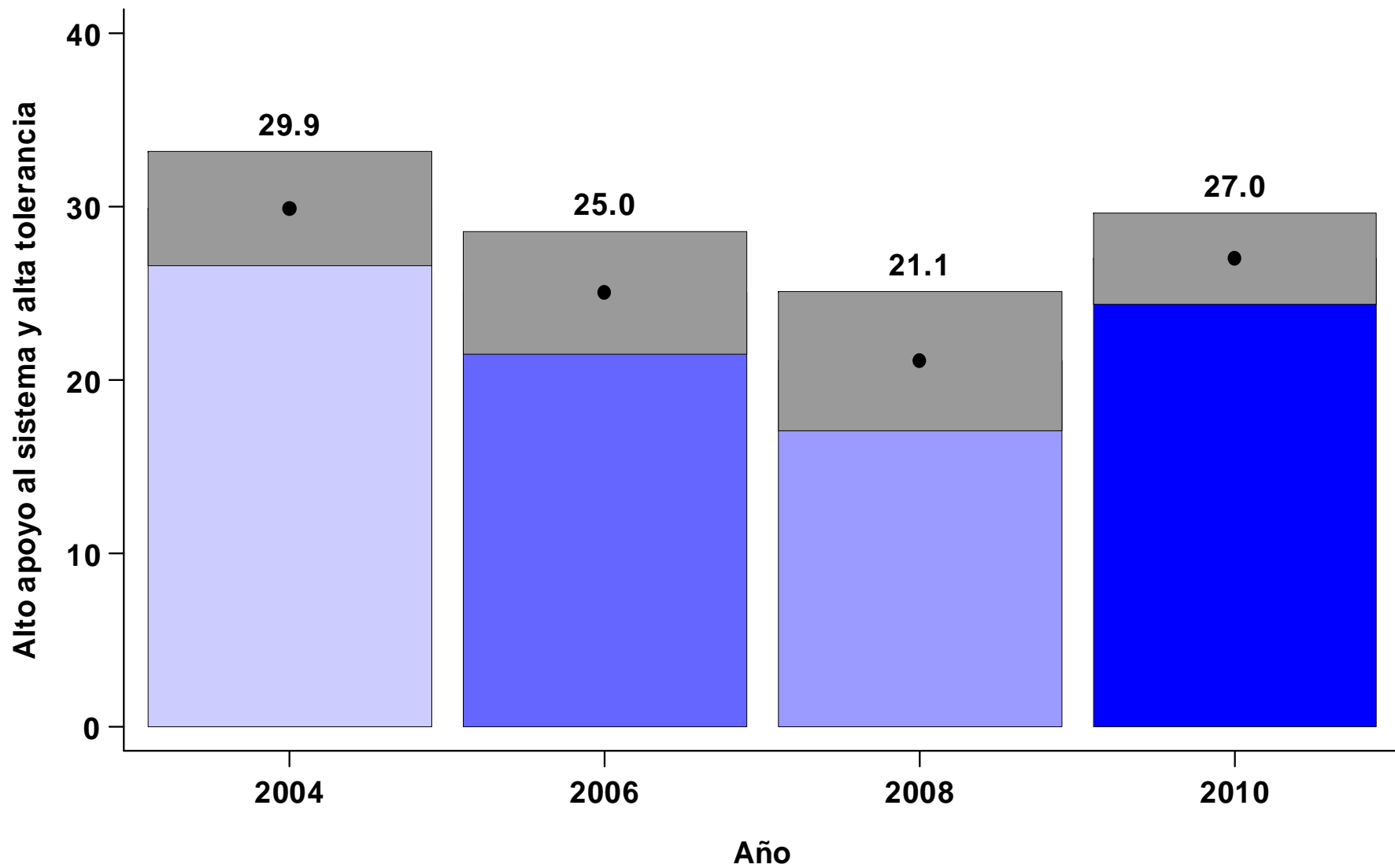

95% Intervalos de confianza (considerando el Efecto del Diseño)

Fuente: Barómetro de las Américas por LAPOP

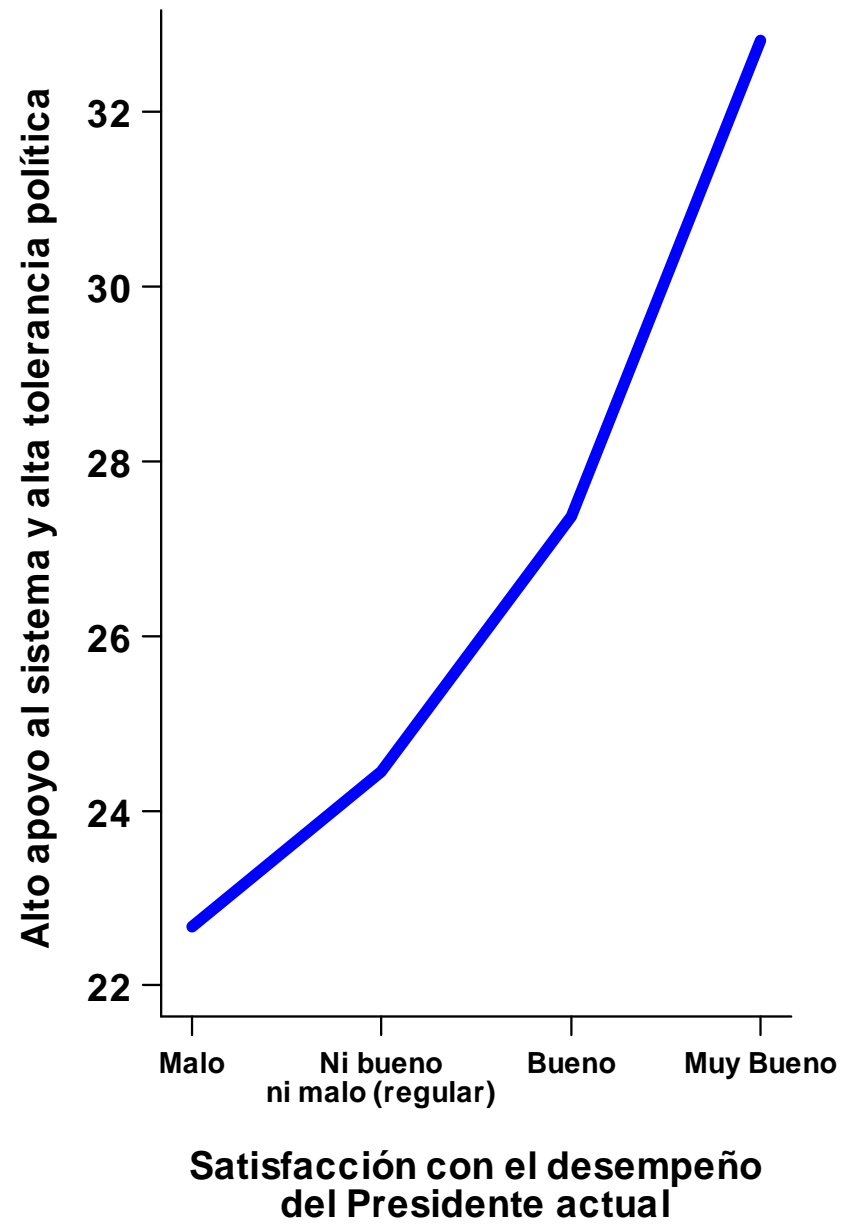
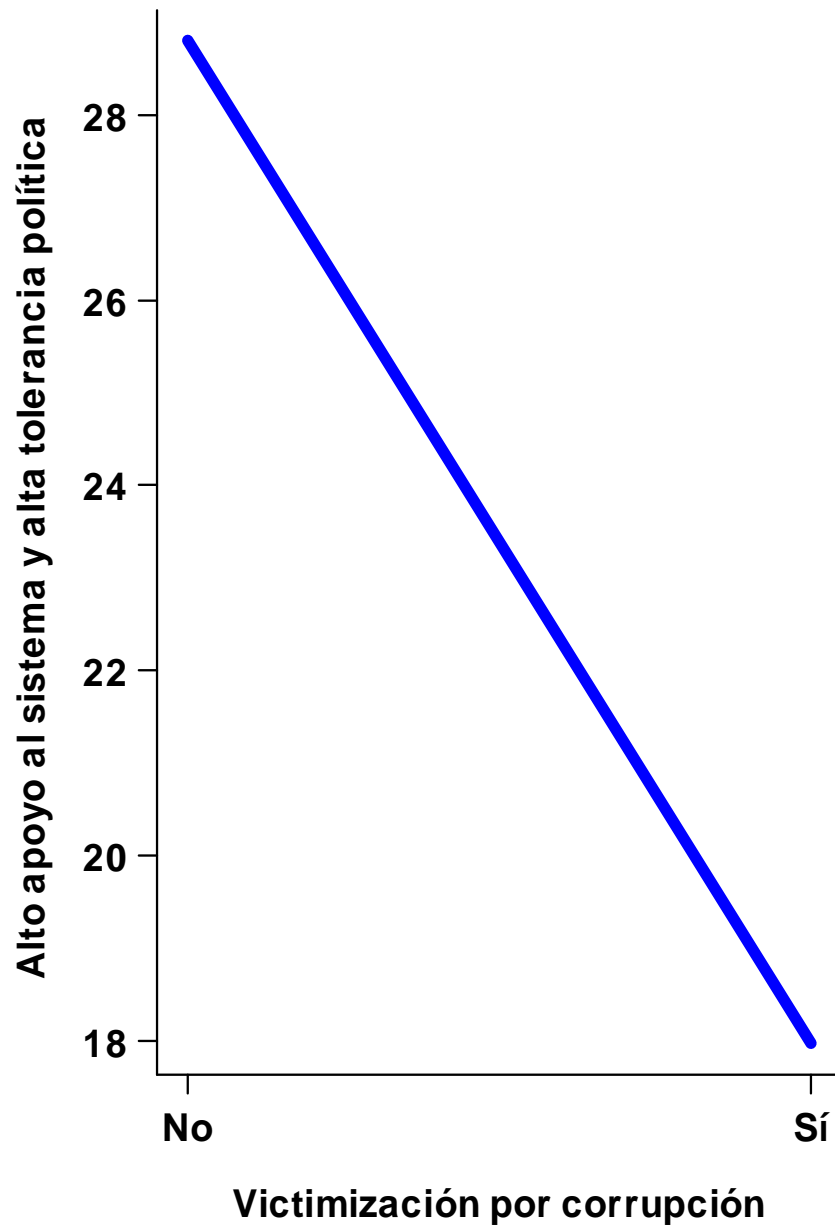

Fuente: Barómetro de las Américas por LAPOP

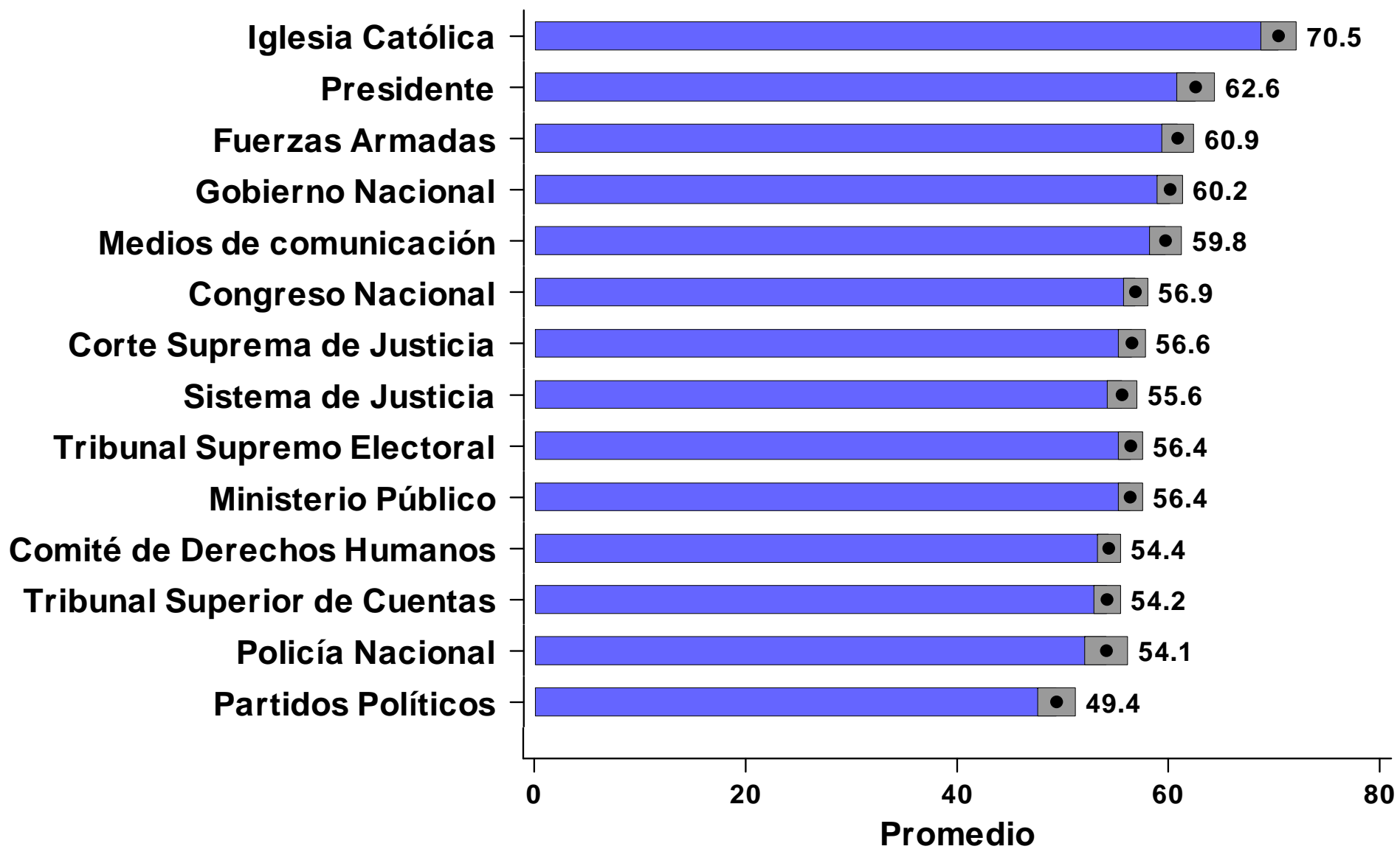

95% Intervalo de confianza (Efecto de diseño incorporado)

Fuente: Barómetro de las Américas por LAPOP

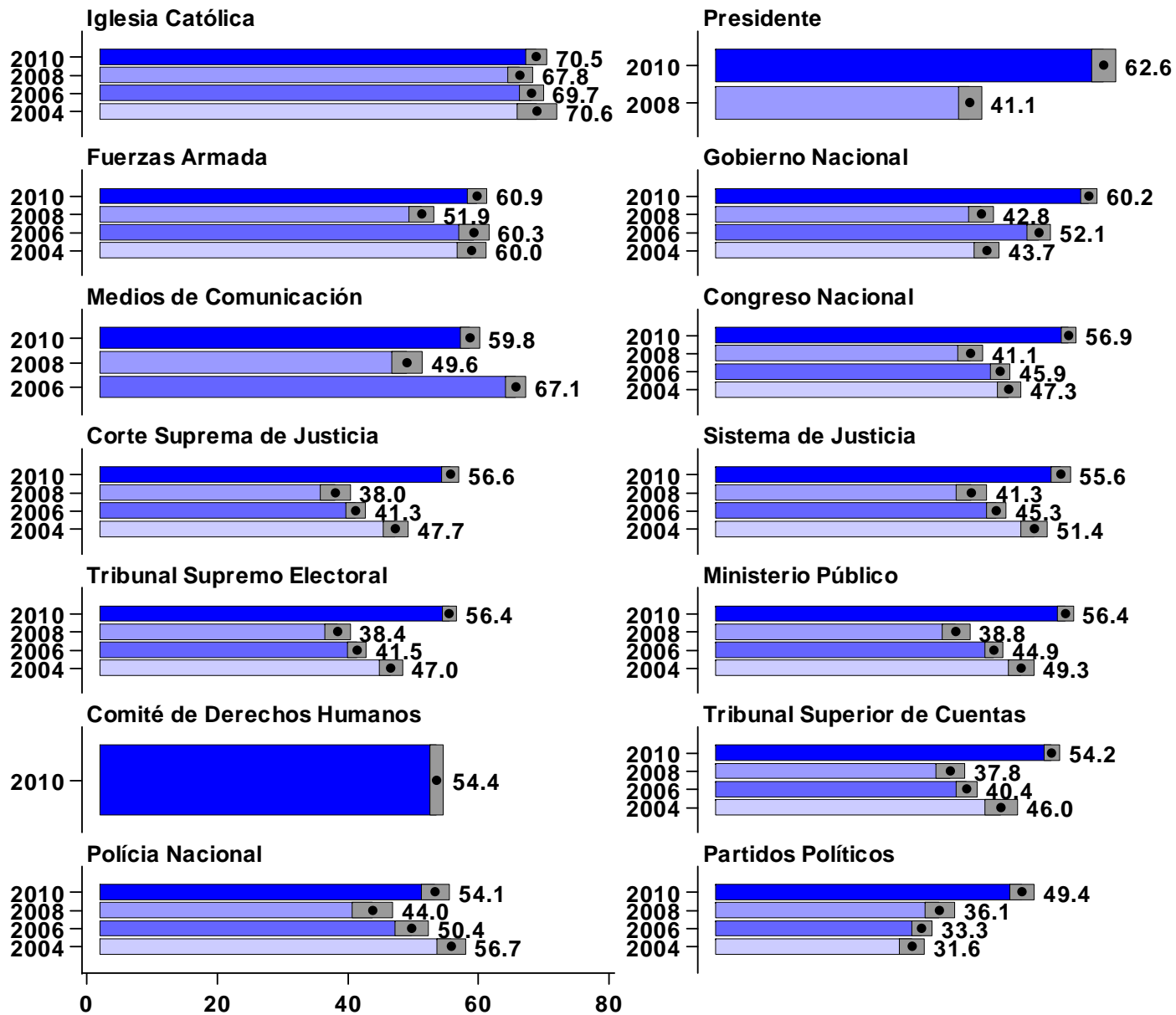

 **95% Intervalo de confianza (Efecto de diseño incorporado)**

Fuente: Barómetro de las Américas por LAPOP

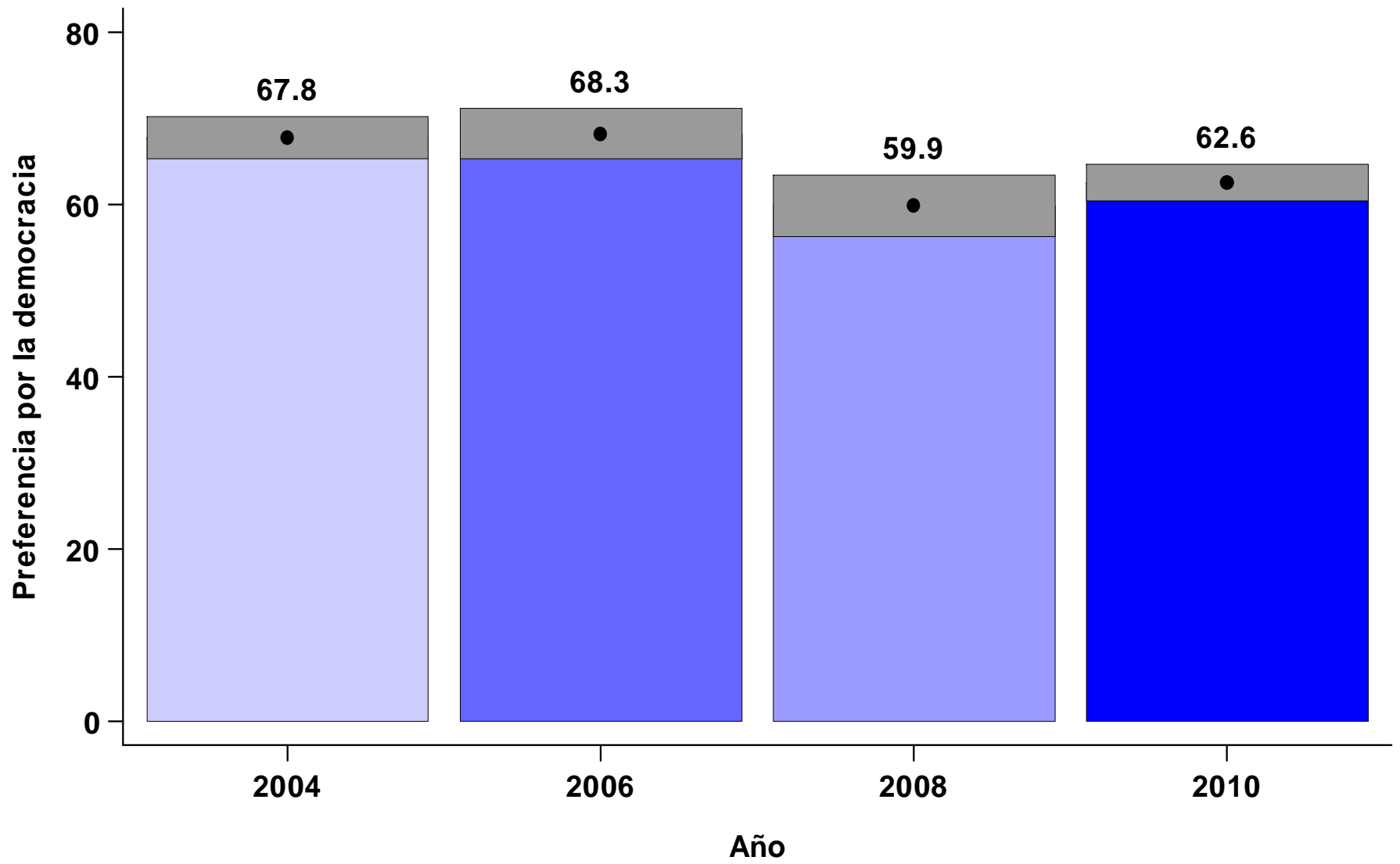

95% Intervalo de confianza (Efecto de diseño incorporado)

Fuente: Barómetro de las Américas por LAPOP

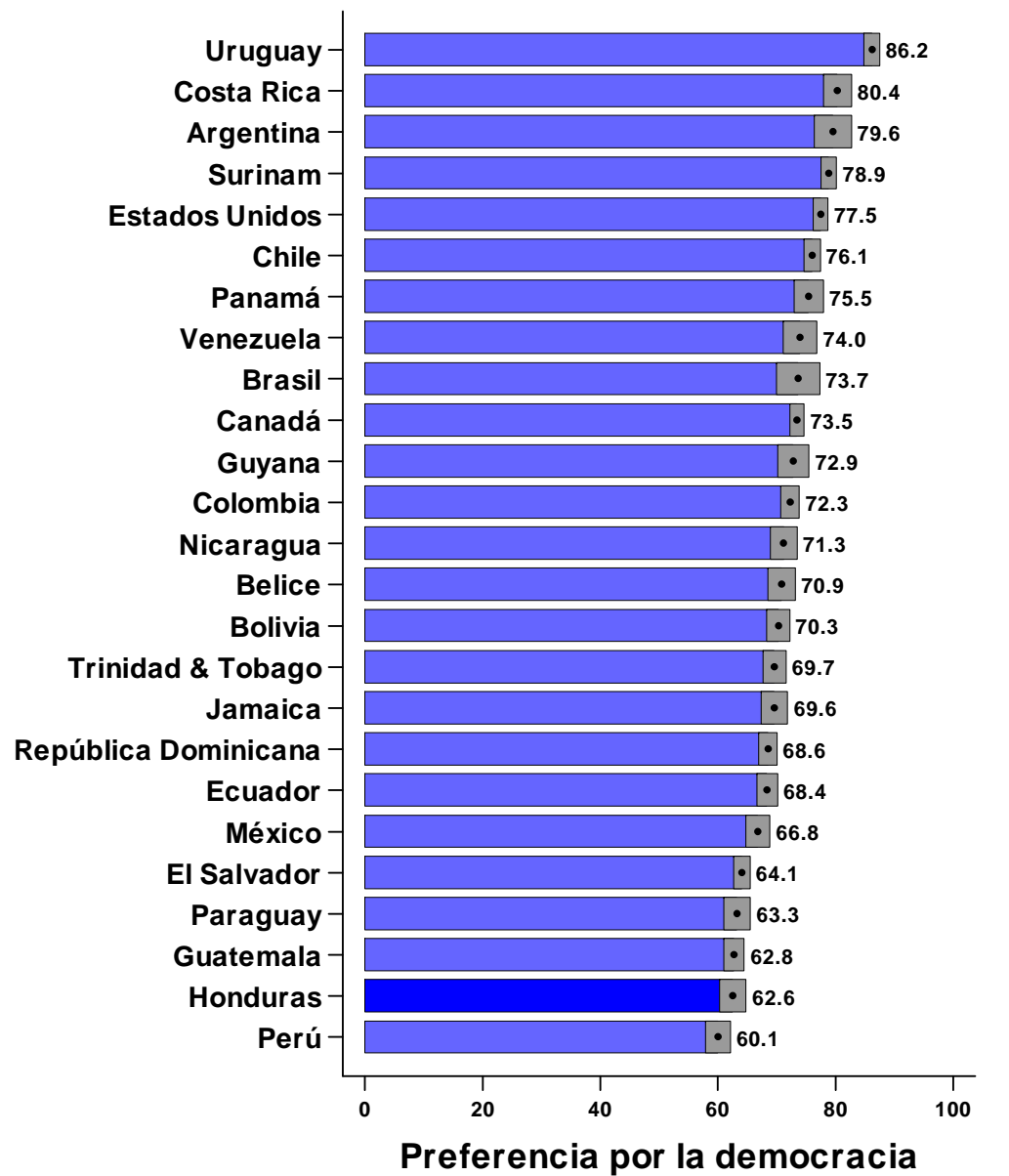

■ 95% Intervalo de confianza (Efecto de diseño incorporado)

Fuente: Barómetro de las Américas por LAPOP

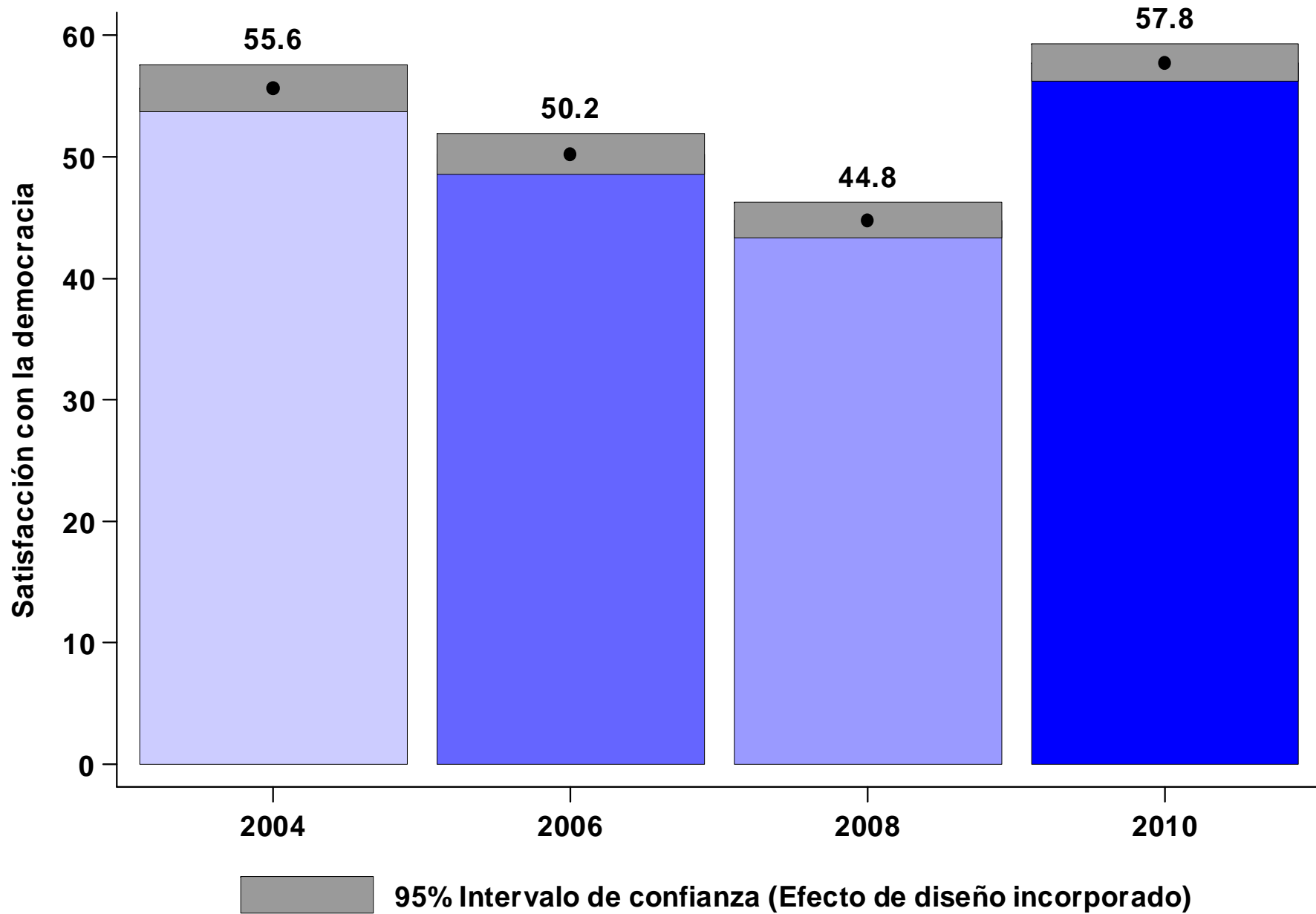

Fuente: Barómetro de las Américas por LAPOP

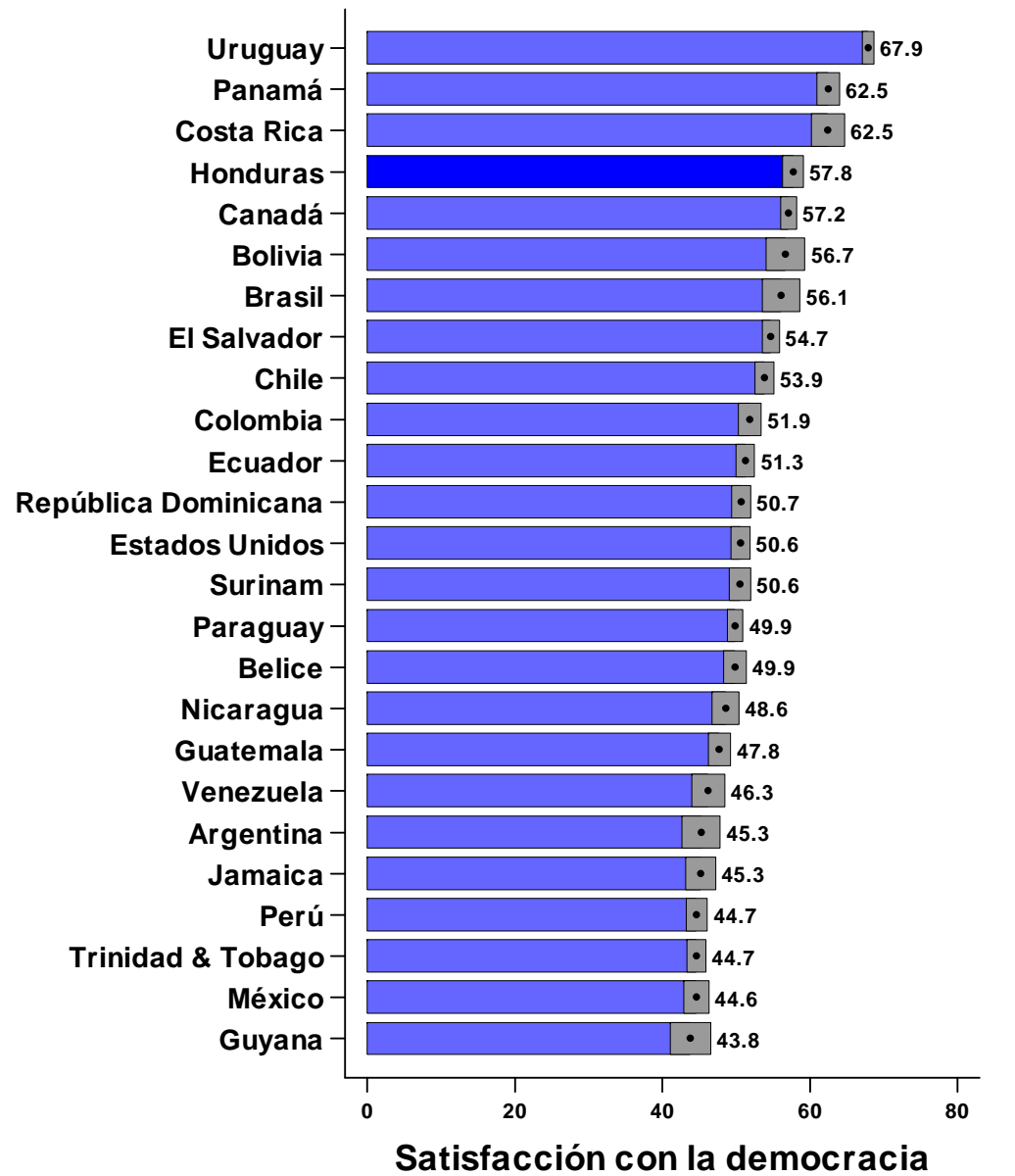

■ 95% Intervalo de confianza (Efecto de diseño incorporado)

Fuente: Barómetro de las Américas por LAPOP

GOBIERNO LOCAL

NP1. ¿Ha asistido a un cabildo abierto o una sesión municipal/asamblea municipal/sesión del concejo municipal durante los últimos 12 meses?

(1) Sí

(2) No

(88) No Sabe

(98) No Responde

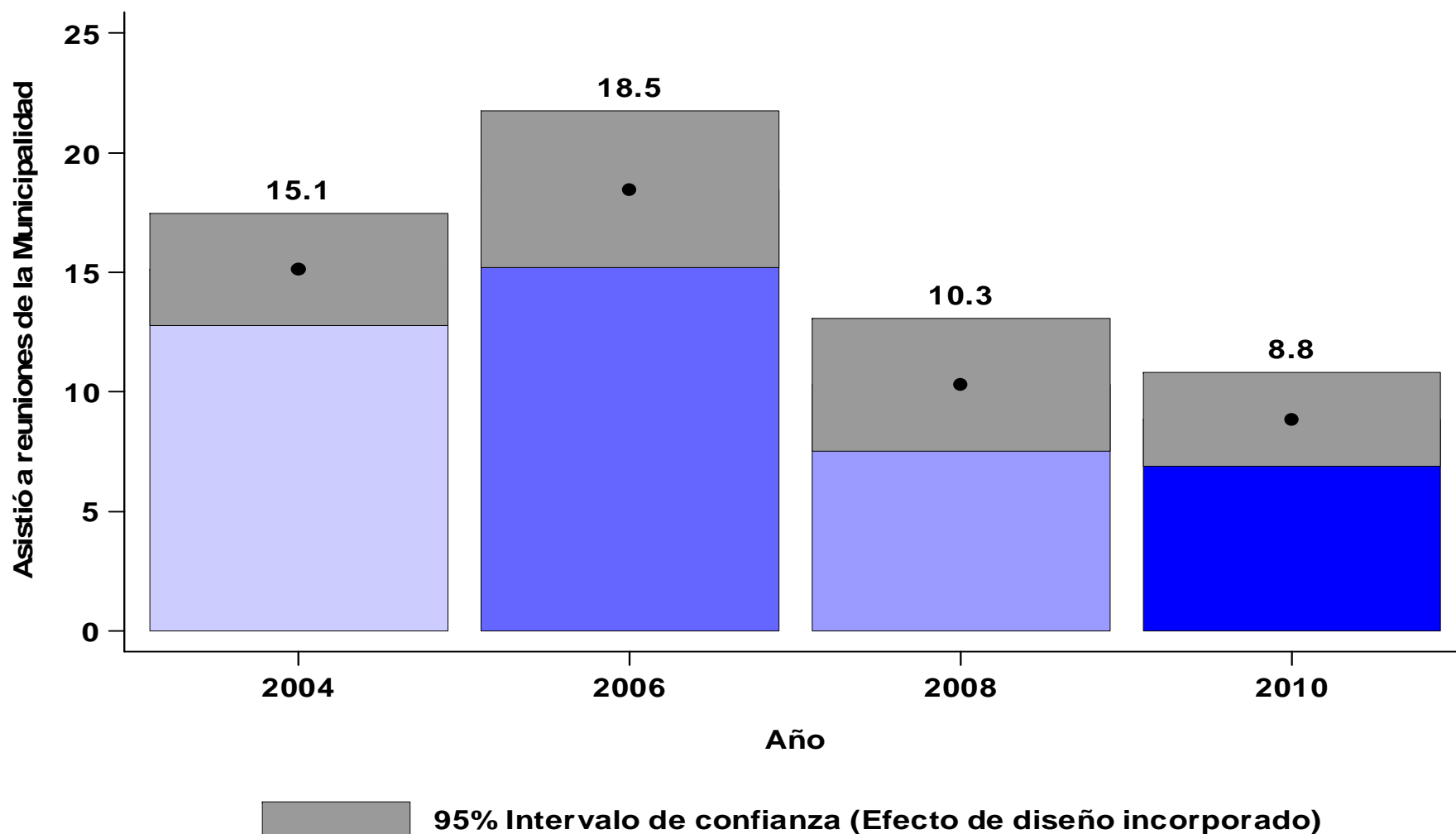

Fuente: Barómetro de las Américas por LAPOP

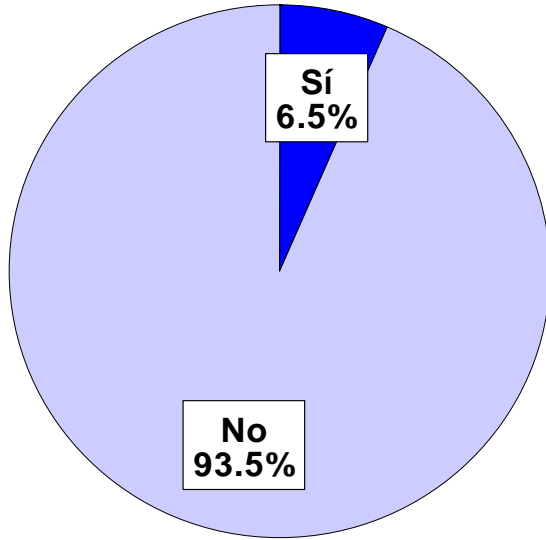

¿Ha pedido ayuda a algún miembro de la Municipalidad durante los pasados 12 meses?

Fuente: Barómetro de las Américas por LAPOP

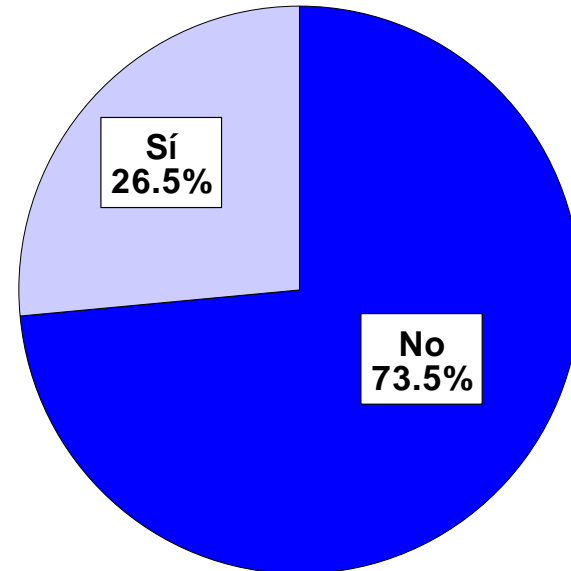

Le ayudaron?

Fuente: Barómetro de las Américas por LAPOP

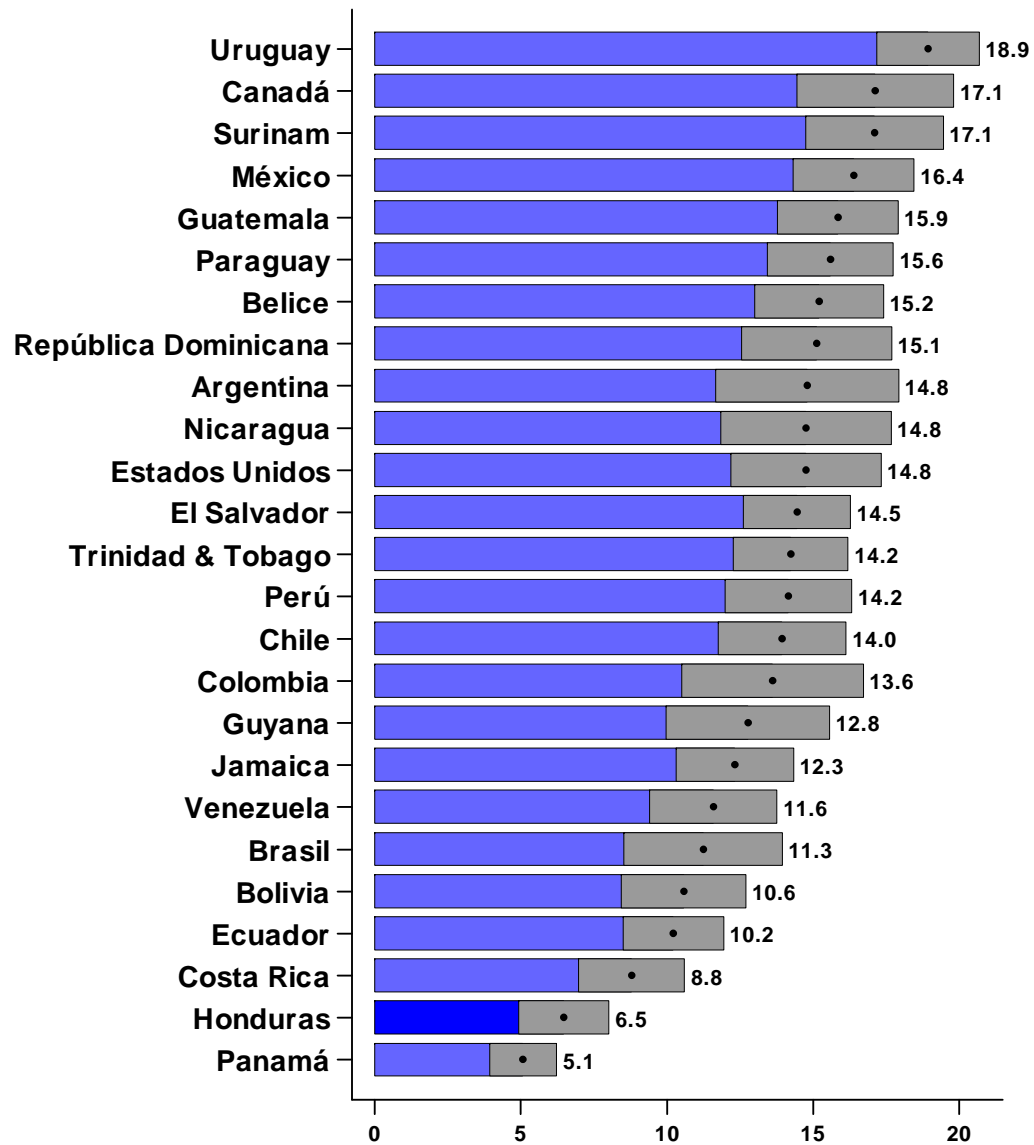

Presentó una petición al gobierno municipal

■ 95% Intervalo de confianza (Efecto de diseño incorporado)

Fuente: Barómetro de las Américas por LAPOP

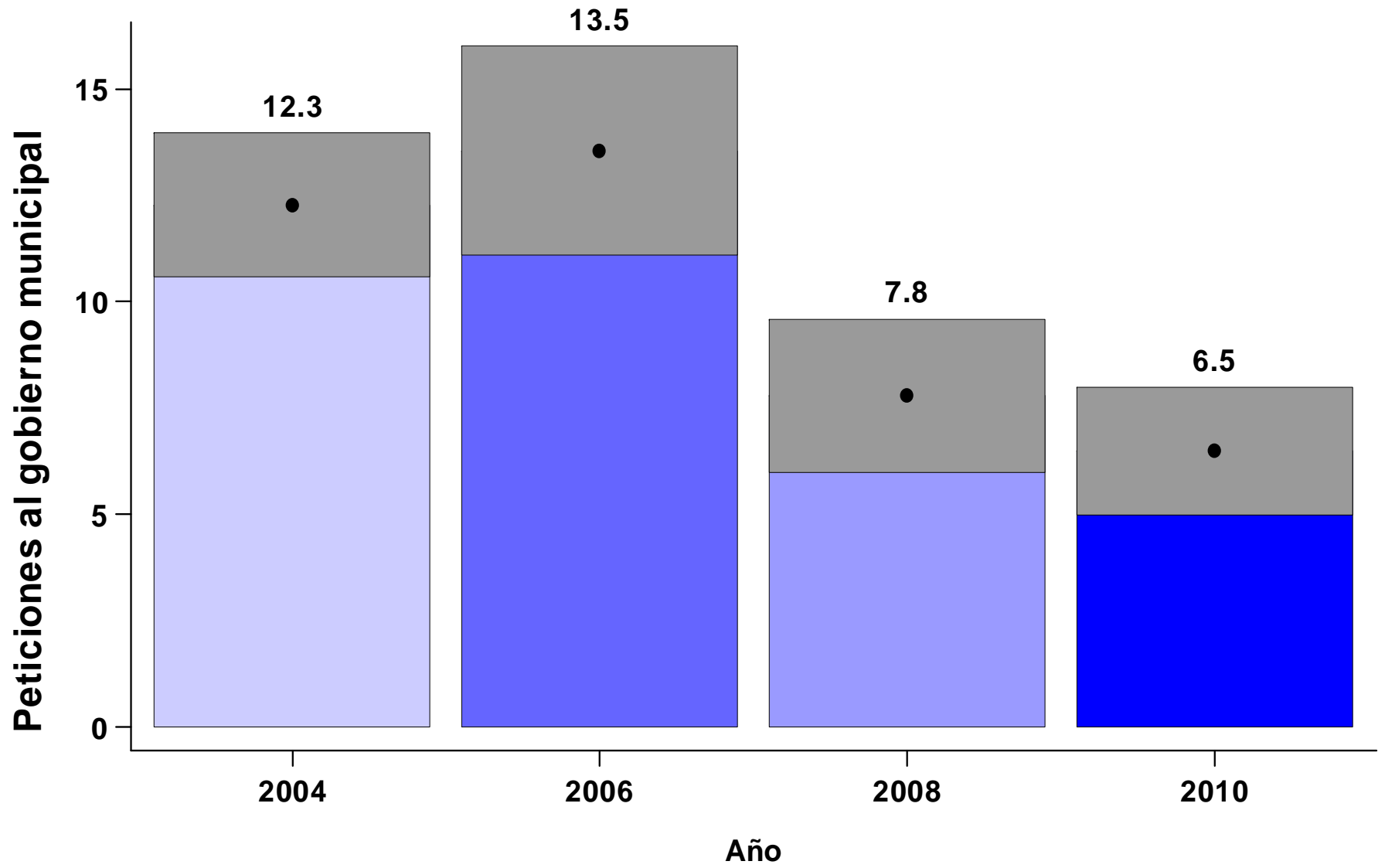

95% Intervalo de confianza (Efecto de diseño incorporado)

Fuente: Barómetro de las Américas por LAPOP

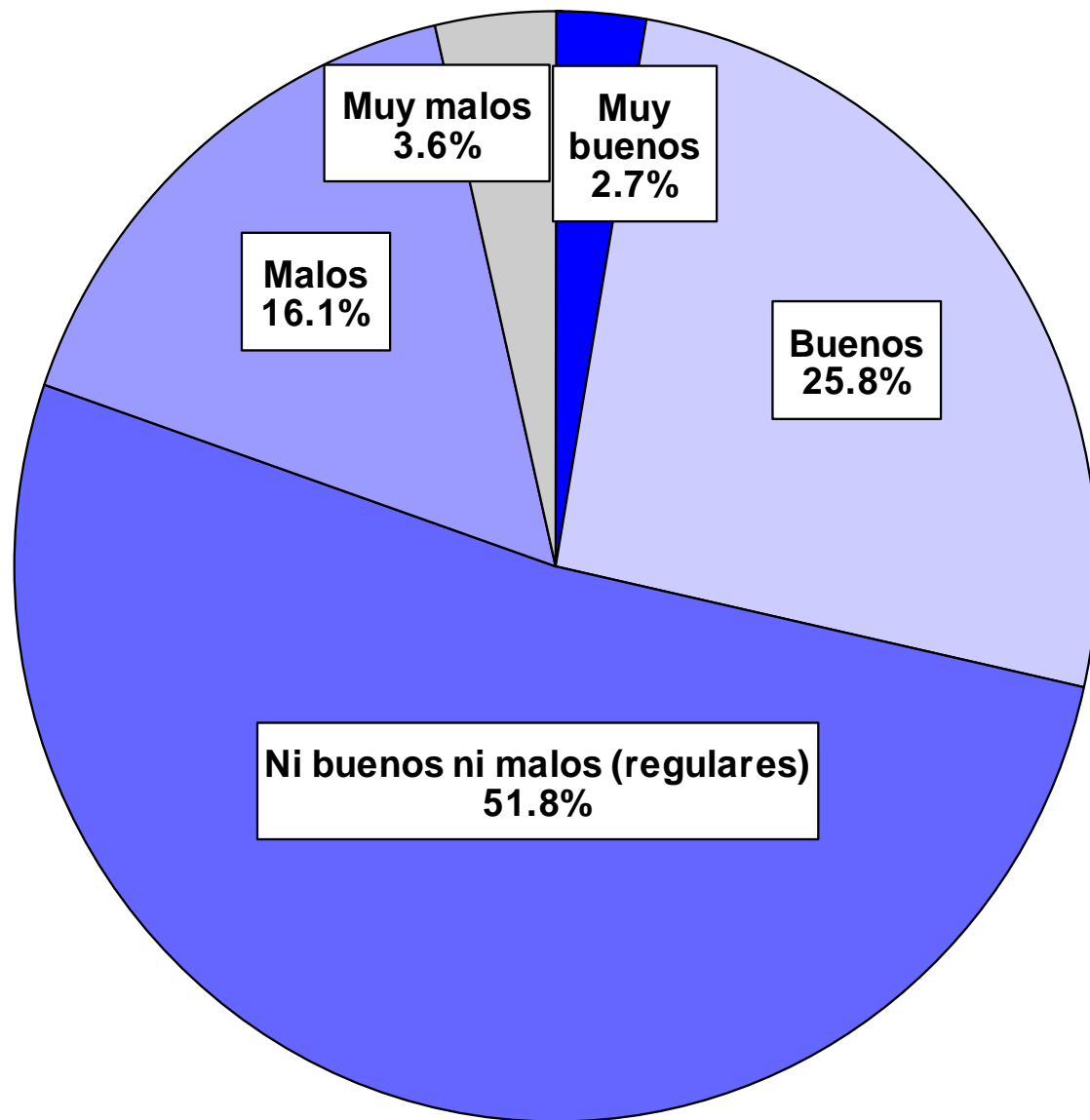

Los servicios que la municipalidad está dando a la gente son...

Fuente: Barómetro de las Américas por LAPOP

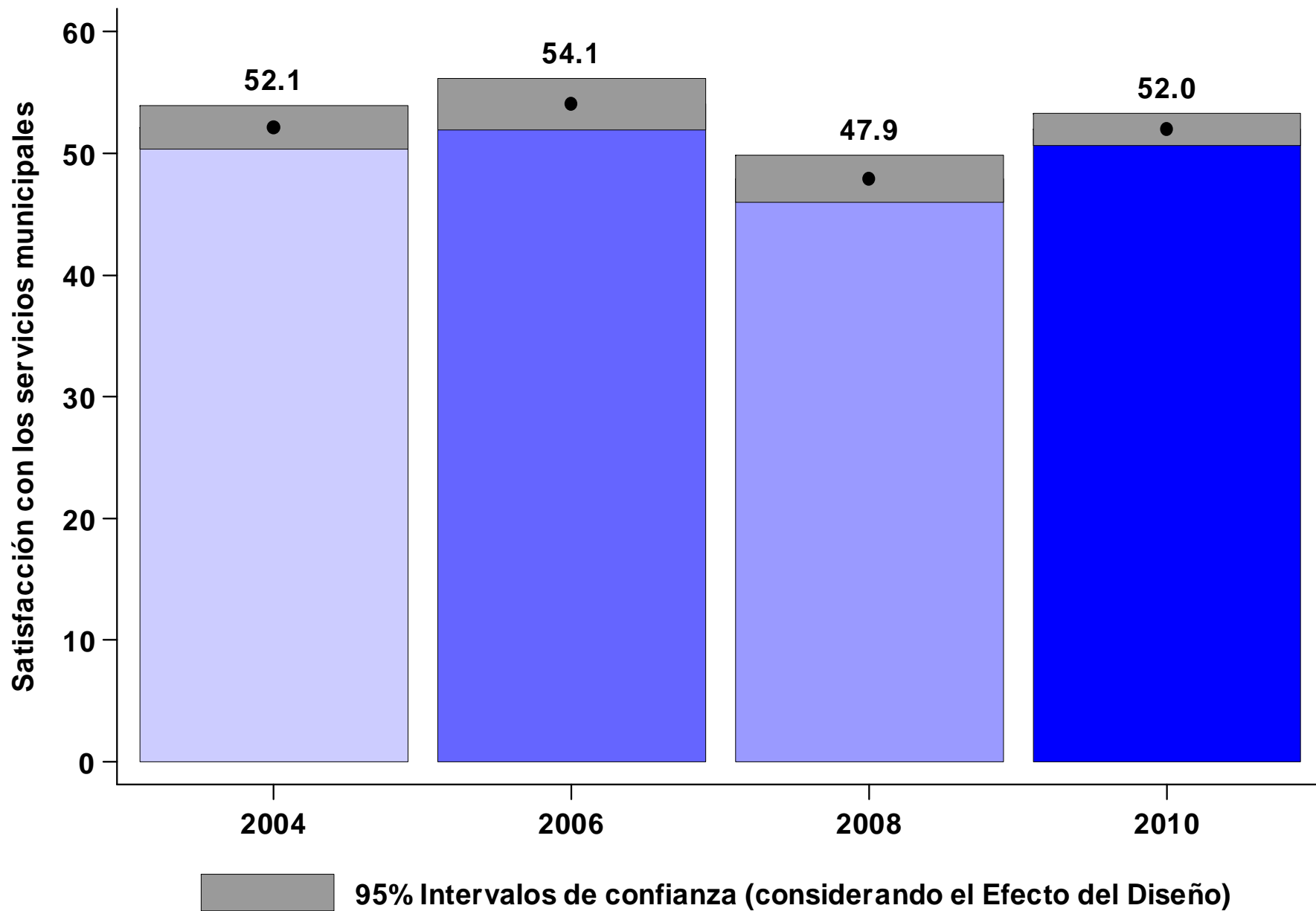

Fuente: Barómetro de las Américas por LAPOP

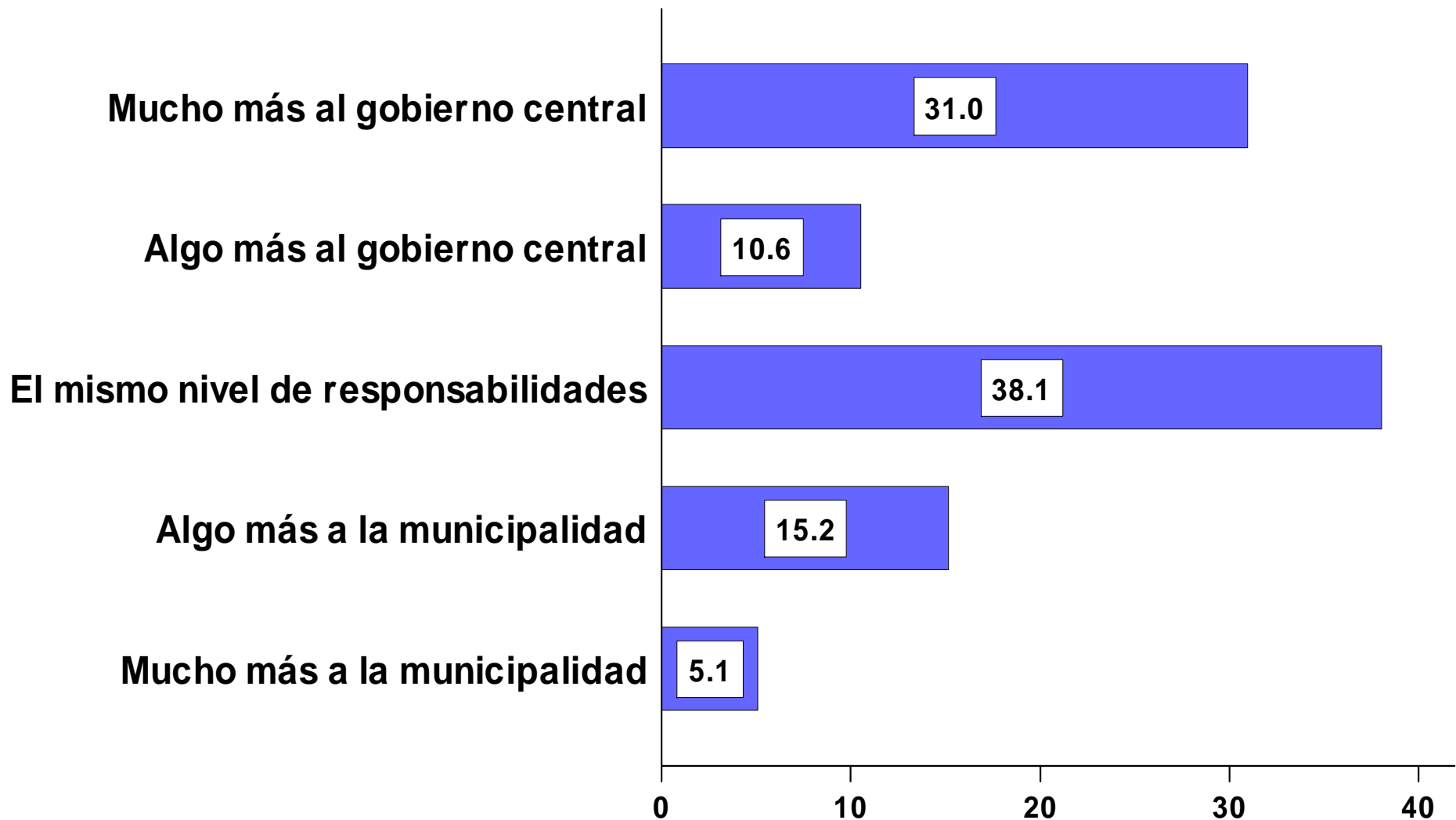

**Considerando los servicios públicos en el país,
¿a quién se le debería dar más responsabilidades?**

Fuente: Barómetro de las Américas por LAPOP

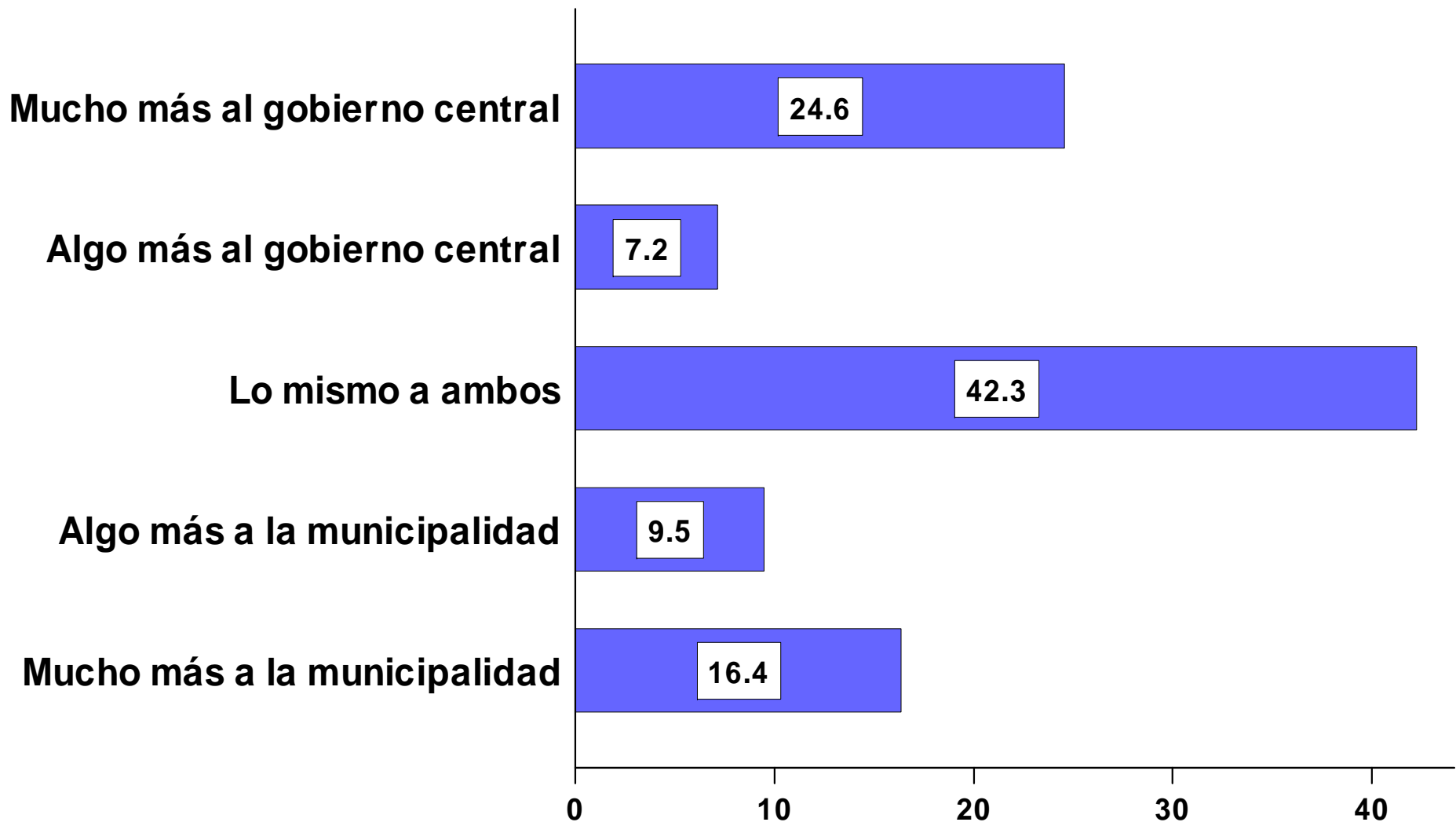

**Considerando los recursos económicos de Honduras,
¿a quién se le debería asignar más fondos?**

Fuente: Barómetro de las Américas por LAPOP

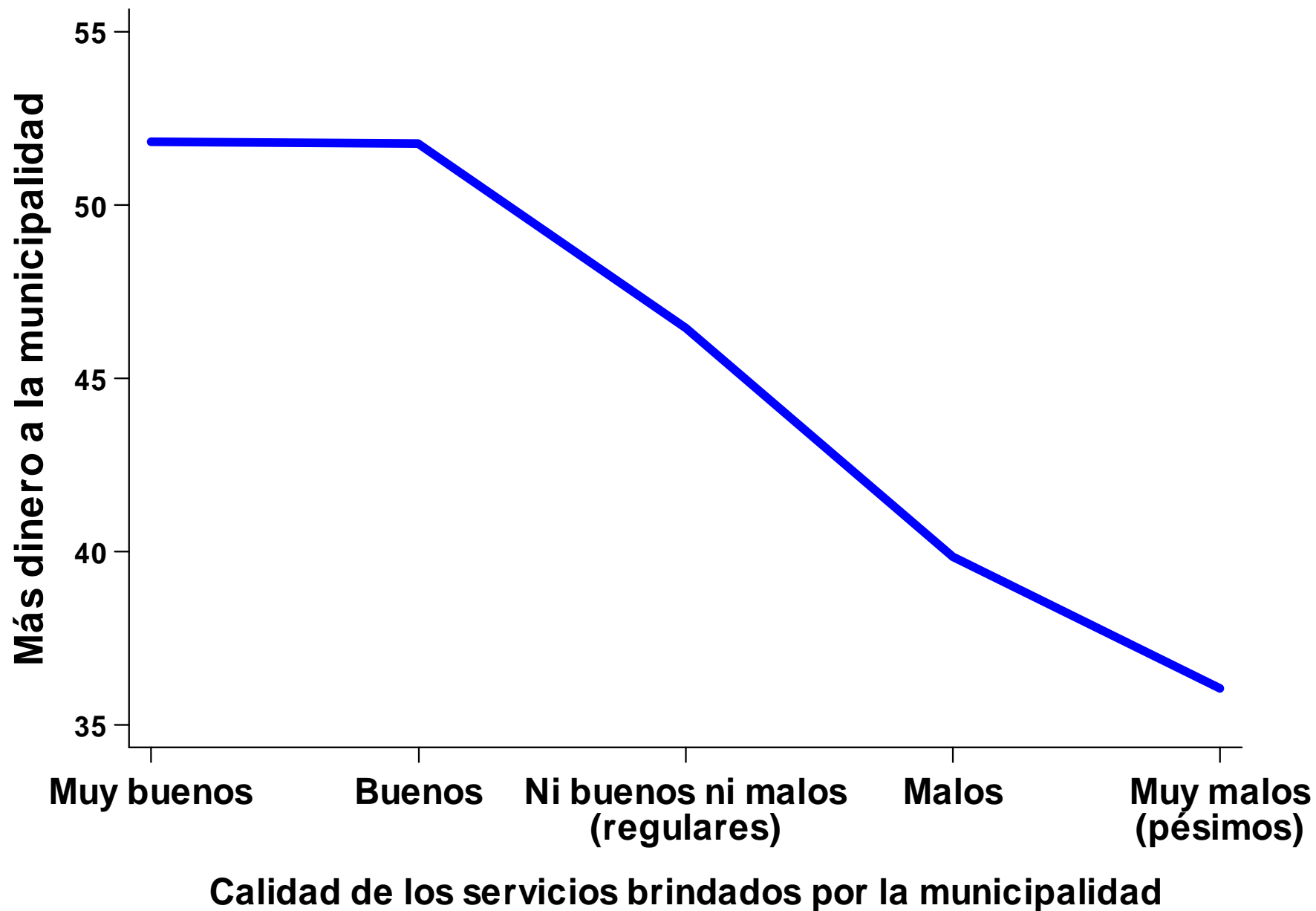

Fuente: Barómetro de las Américas por LAPOP

LA CRISIS POLÍTICA DEL 2009

En su opinión, ¿la crisis política del 2009 contribuyó para que Honduras sea más democrática?

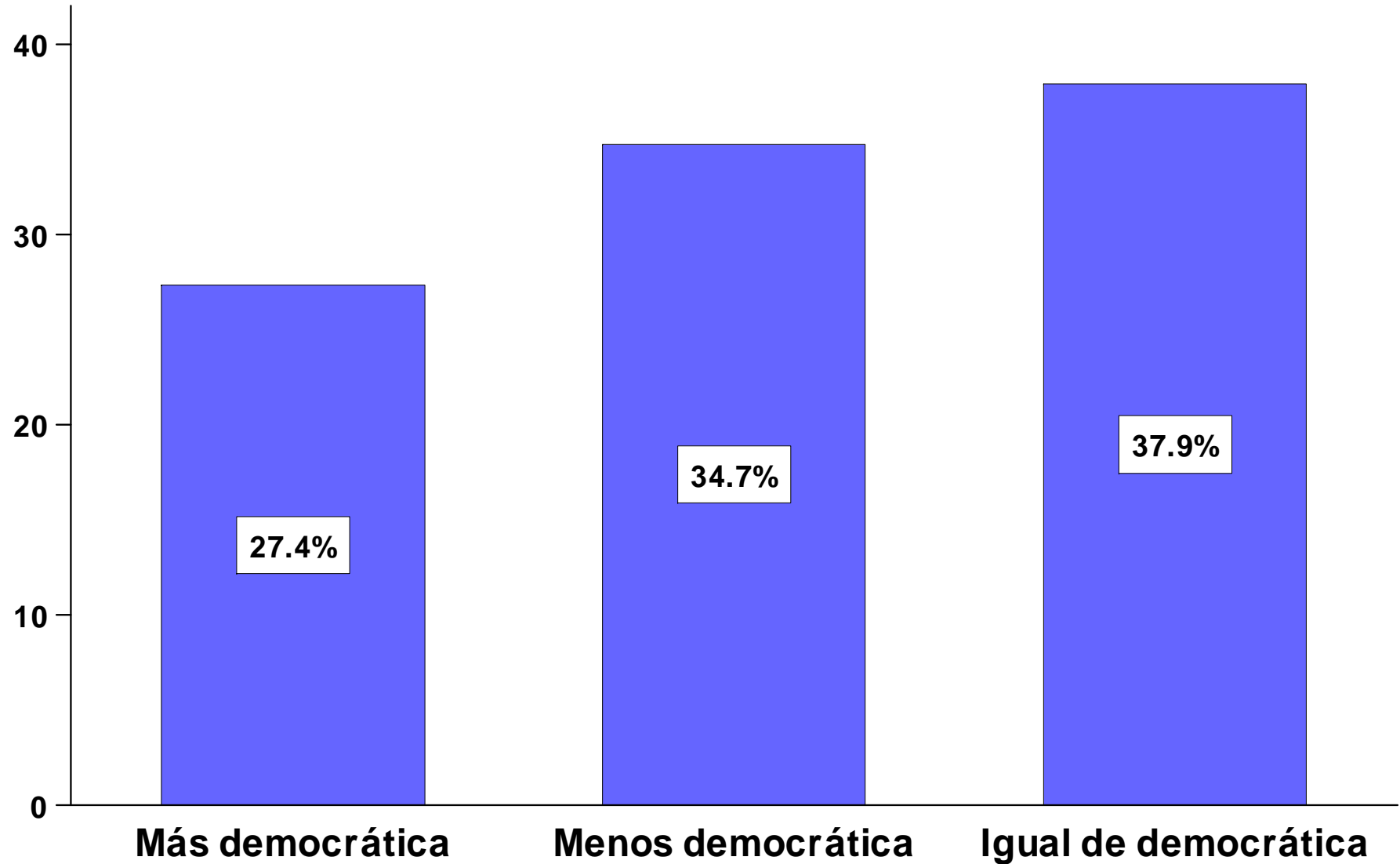

Fuente: Barómetro de las Américas por LAPOP

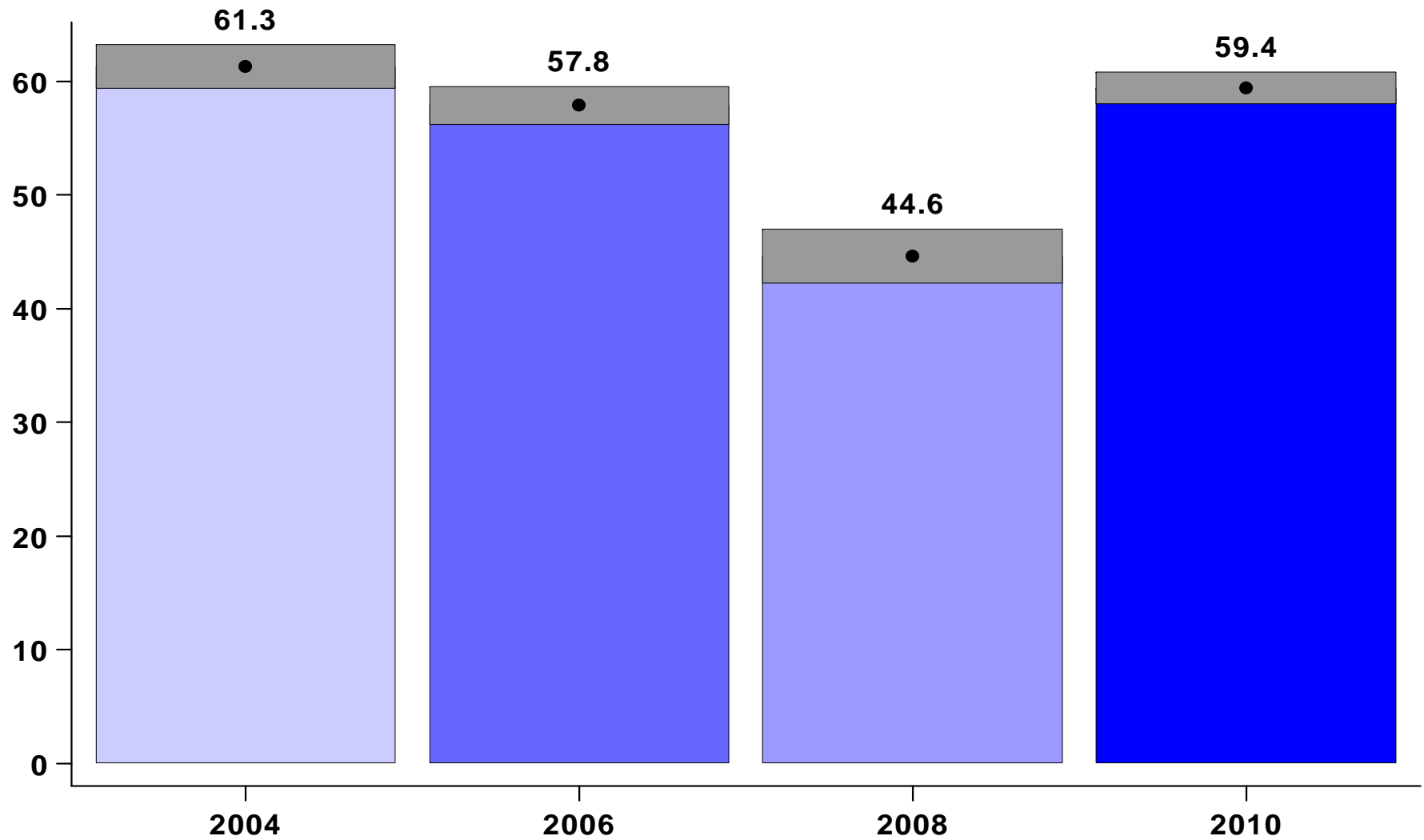

95% Intervalos de confianza (Efecto de diseño incorporado)

Fuente: Barómetro de las Américas por LAPOP

¿Cuán democrática es Honduras?

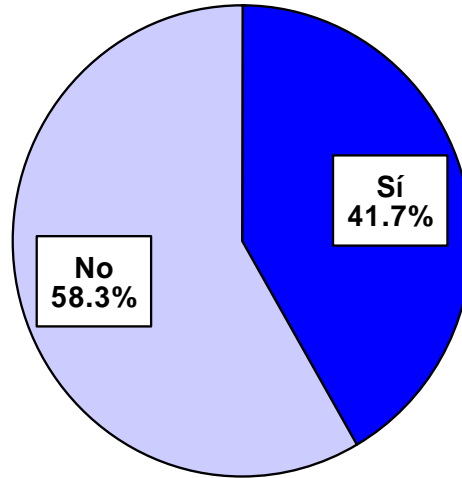

¿Estuvo usted de acuerdo con la destitución del Presidente Zelaya?

Fuente: Barómetro de las Américas por LAPOP

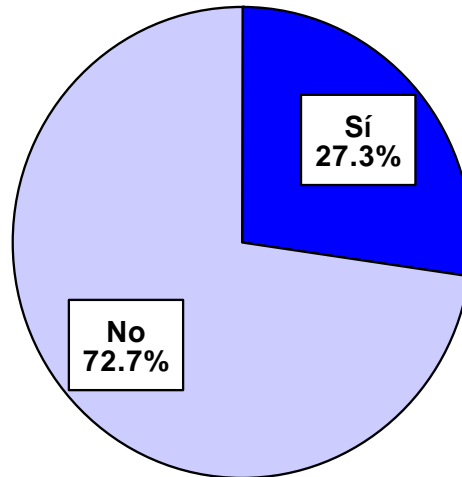

¿Estuvo usted de acuerdo con el envío al exilio del Presidente Zelaya?

Fuente: Barómetro de las Américas por LAPOP

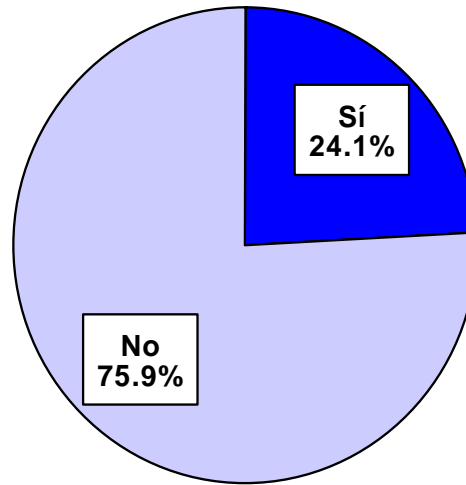

¿Estaba de acuerdo con la consulta popular que el Presidente Zelaya queria realizar?

Fuente: Barómetro de las Américas por LAPOP

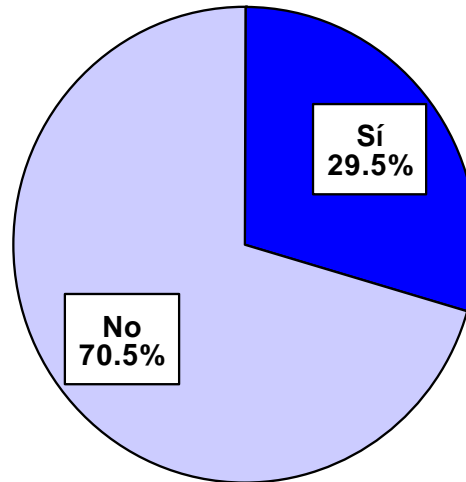

¿Está usted de acuerdo con la formación de una Asamblea Constituyente?

Fuente: Barómetro de las Américas por LAPOP

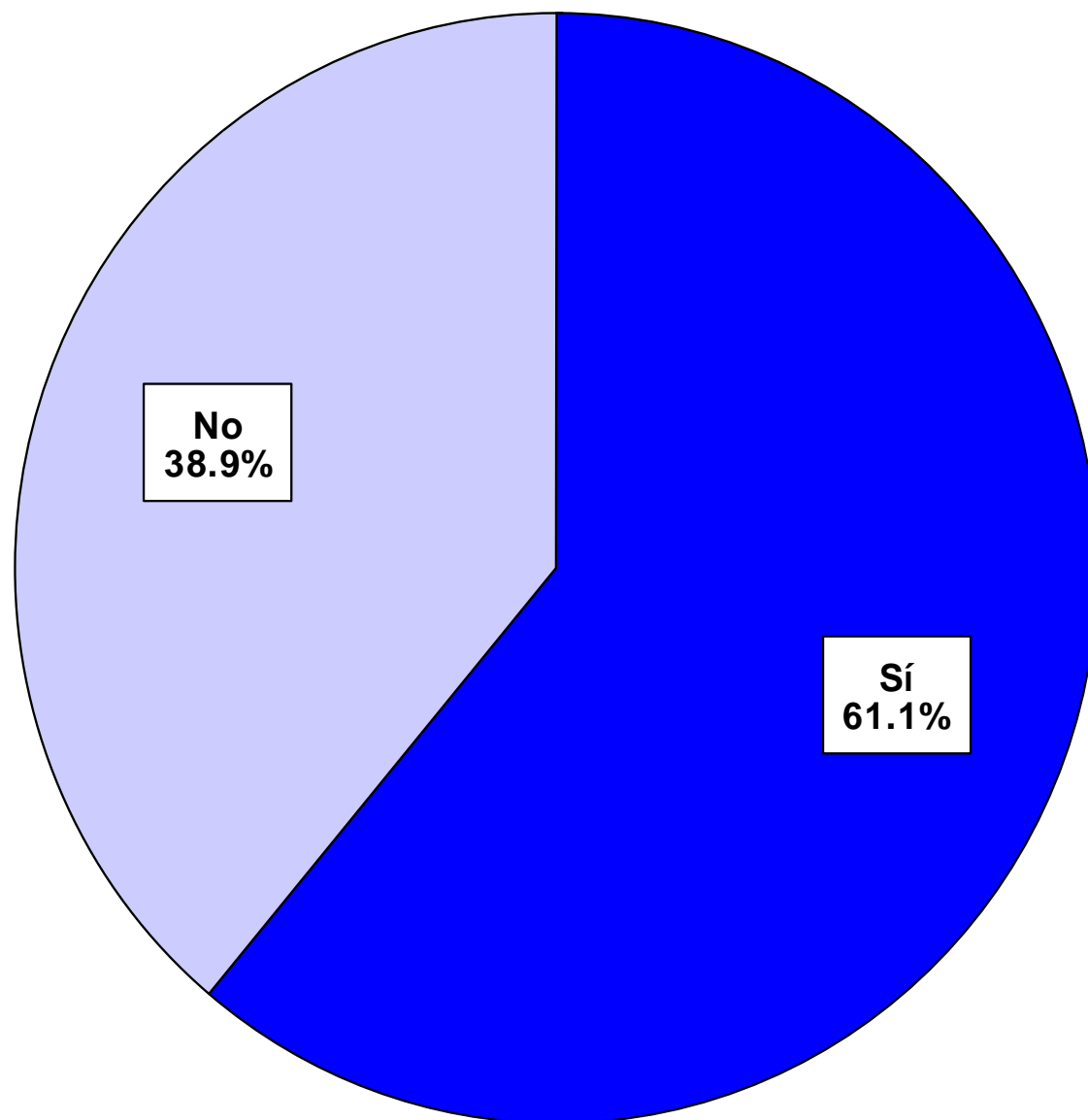

¿Considera que la destitución del Presidente Zelaya fue un golpe de estado?

Fuente: Barómetro de las Américas por LAPOP

Medición de ideología

L1. Cambiando de tema, en esta tarjeta tenemos una escala del 1 a 10 que va de izquierda a derecha, en la cual el número 1 significa izquierda y el 10 significa derecha. Hoy en día cuando se habla de tendencias políticas, mucha gente habla de aquellos que simpatizan más con la izquierda o con la derecha. Según el sentido que tengan para usted los términos “izquierda” y “derecha” cuando piensa sobre su punto de vista político, ¿dónde se encontraría usted en esta escala?

1	2	3	4	5	6	7	8	9	10	(NS=88) (NR=98)
Izquierda										Derecha

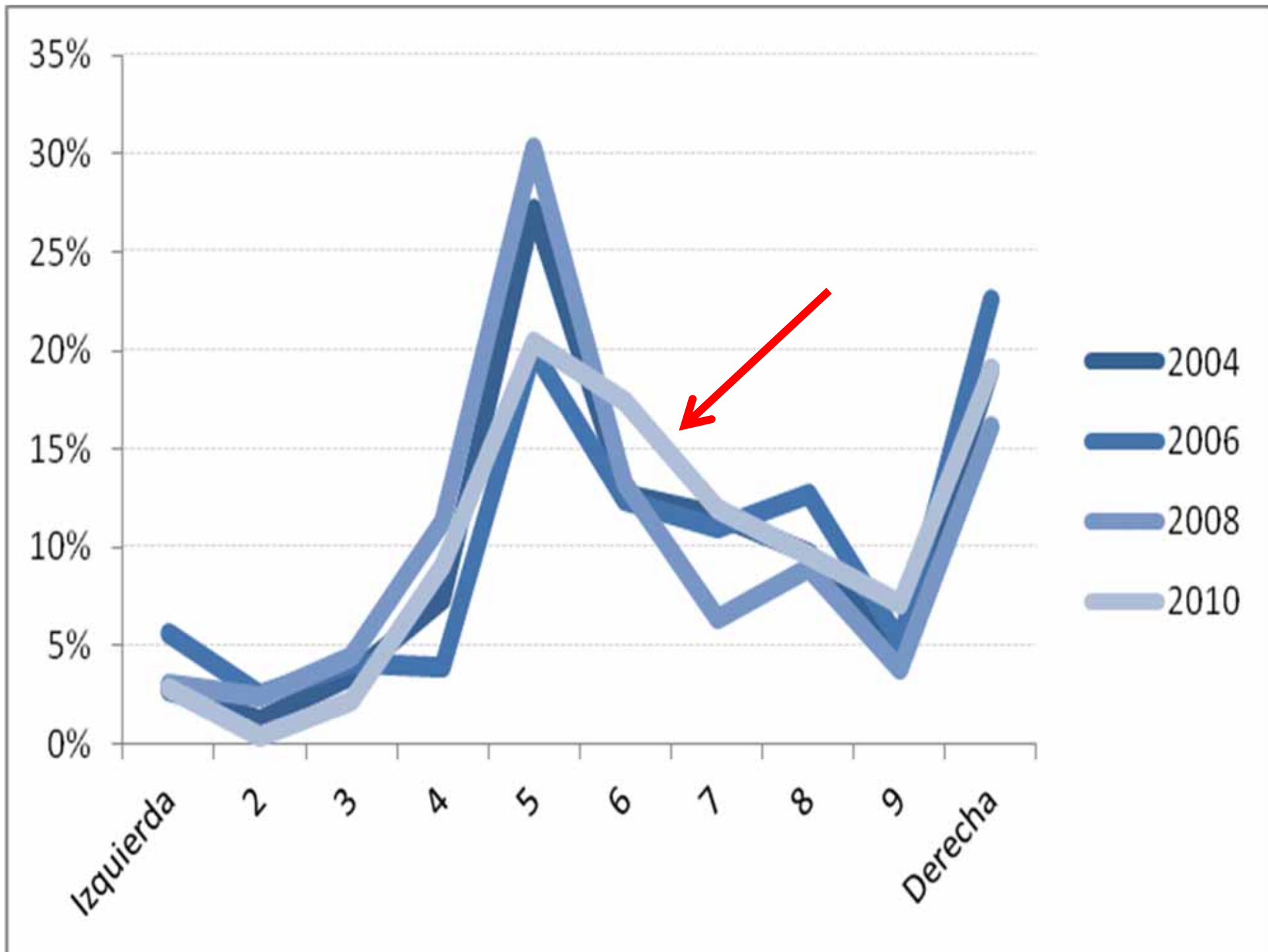

Cuadro X.2. Cambios en la distribución ideológica, 2008 - 2010

Ideología		2008	2010	cambio
Izquierda	(1-2)	5.5	3.2	-2.3
Centro-izq.	(3-4)	15.8	11.3	-4.5
Centro	(5-6)	43.5	37.9	-5.6
Centro-der.	(7-8)	15.3	21.5	6.2
Derecha	(9-10)	20.0	26.1	6.1
Total		100.0	100.0	

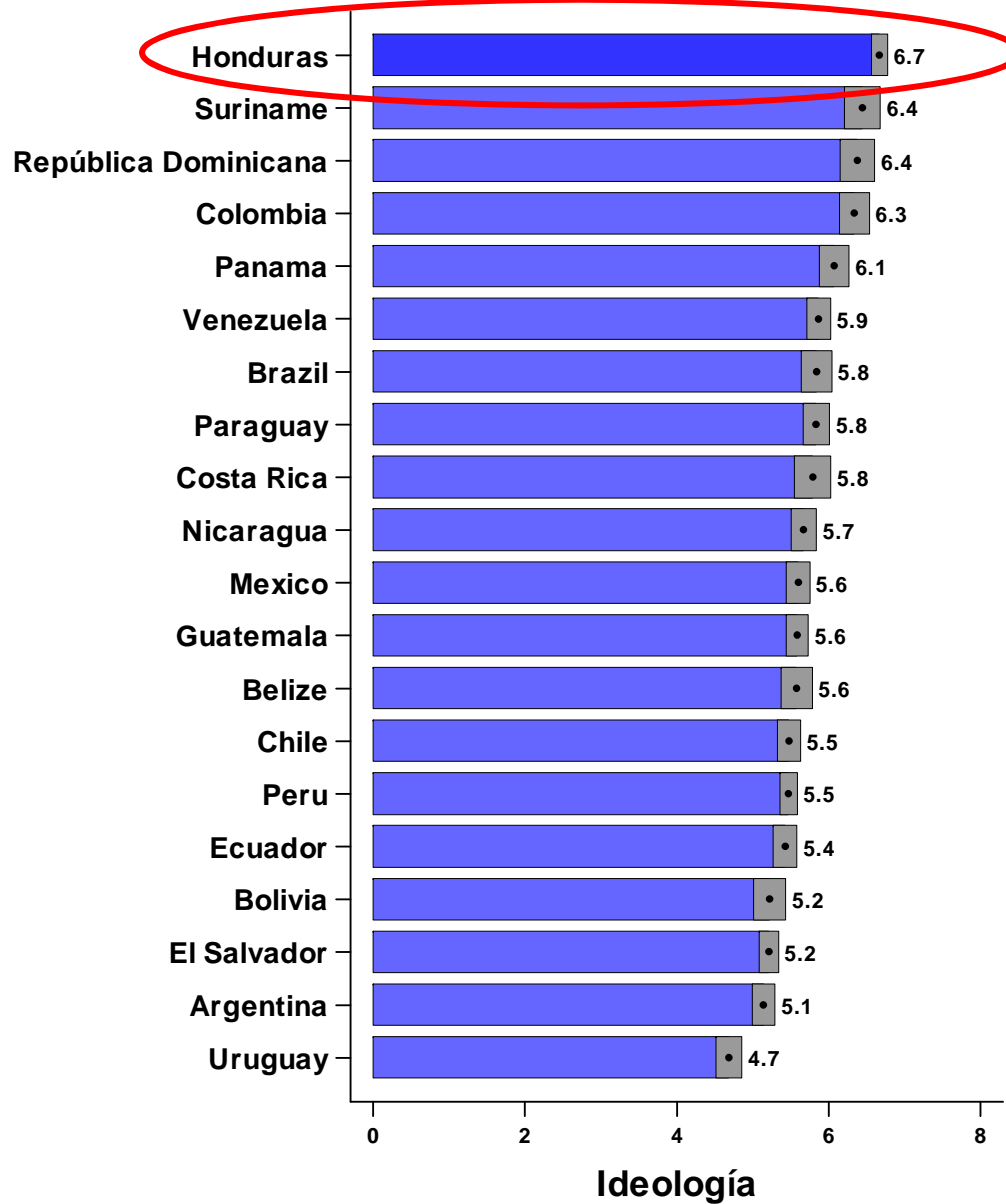

■ 95% Intervalos de confianza (Efecto de diseño incorporado)

Fuente: Barómetro de las Américas por LAPOP

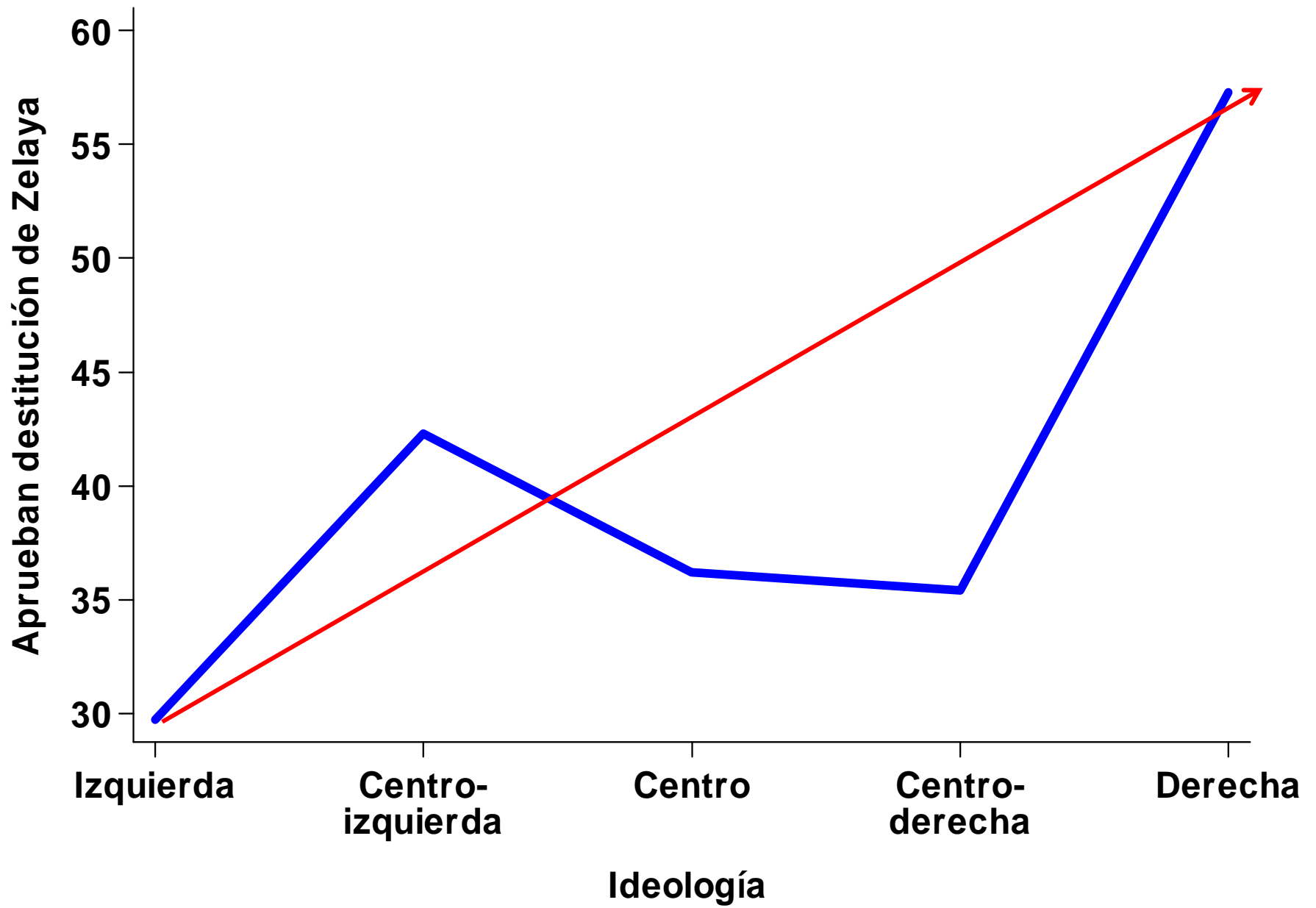

Fuente: Barómetro de las Américas por LAPOP

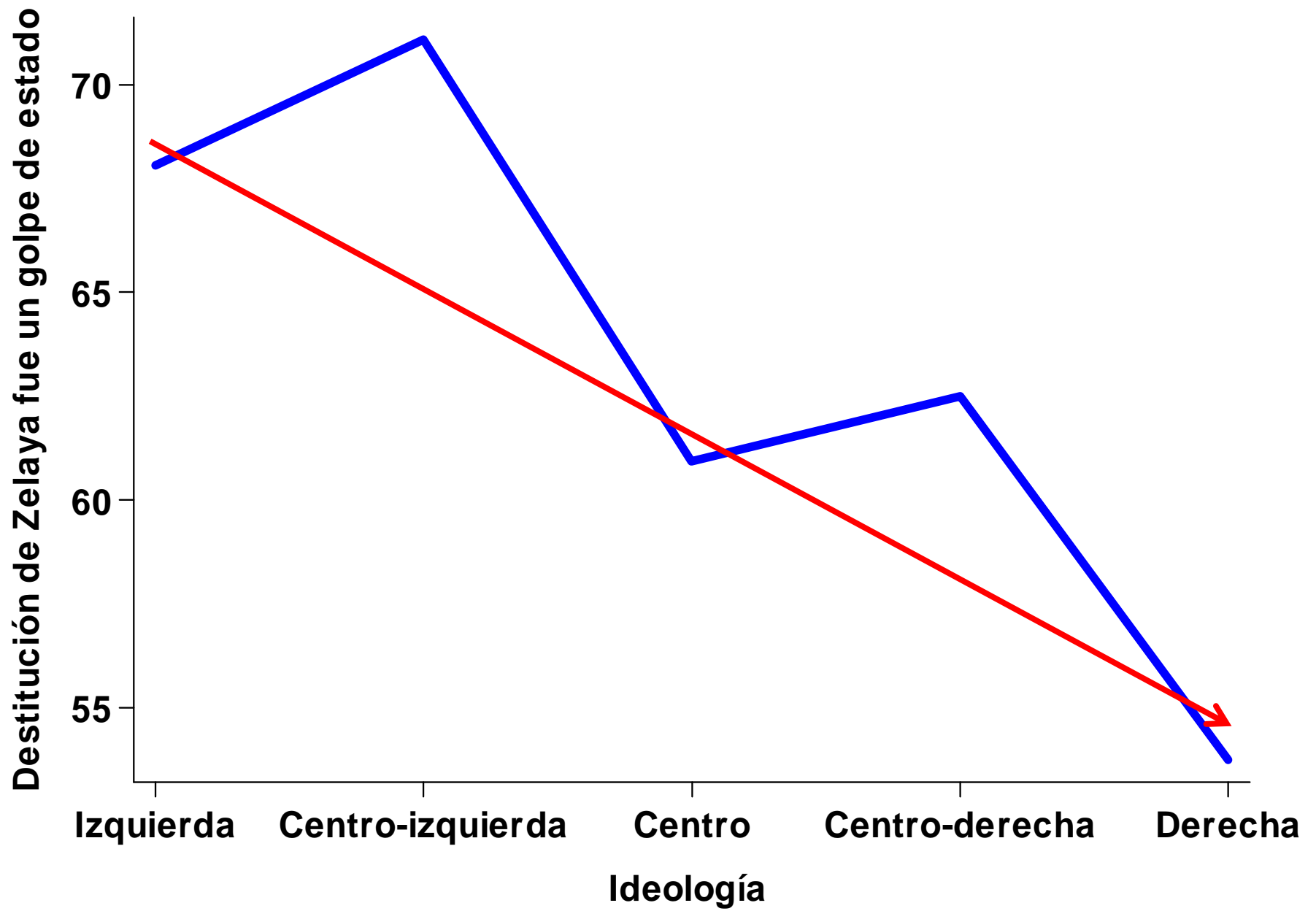

Fuente: Barómetro de las Américas por LAPOP

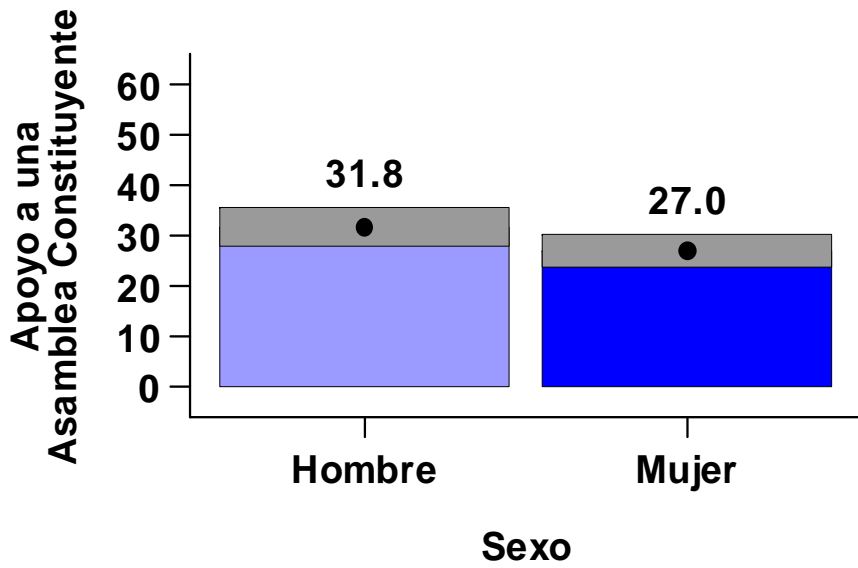
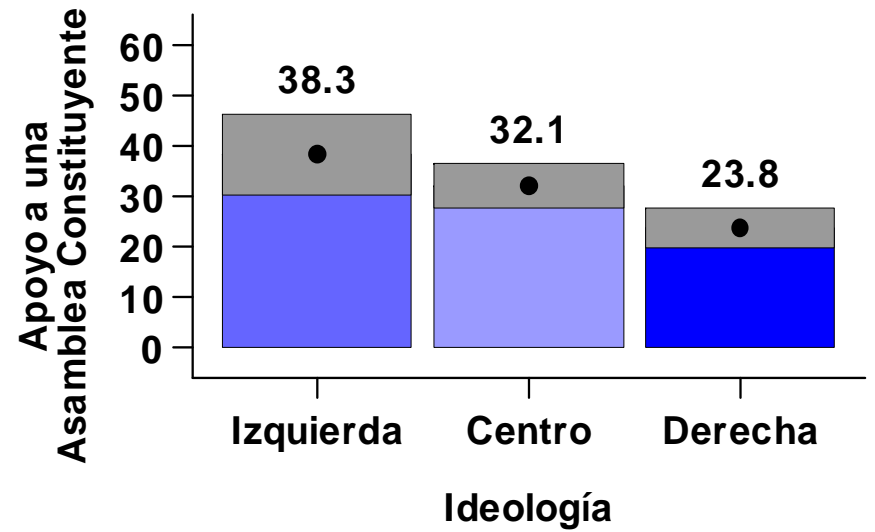
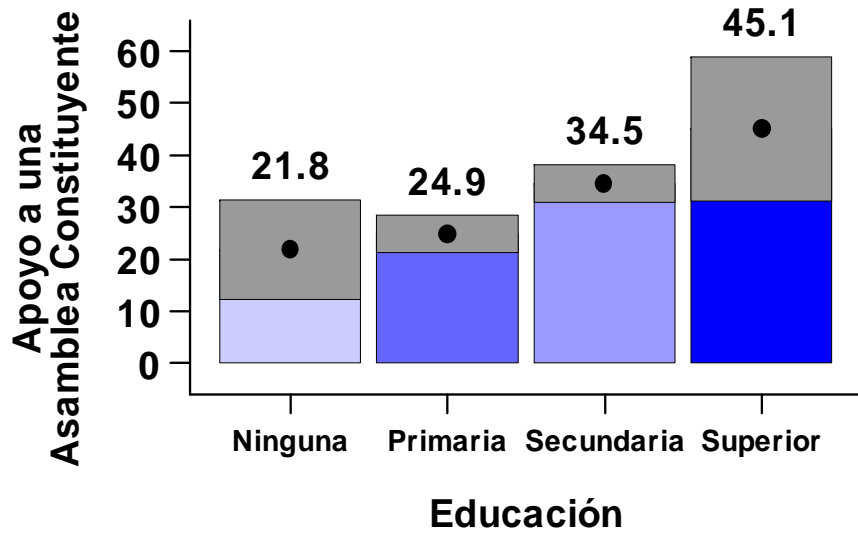

■ 95% Intervalos de confianza (considerando el Efecto del Diseño)

Fuente: Barómetro de las Américas por LAPOP

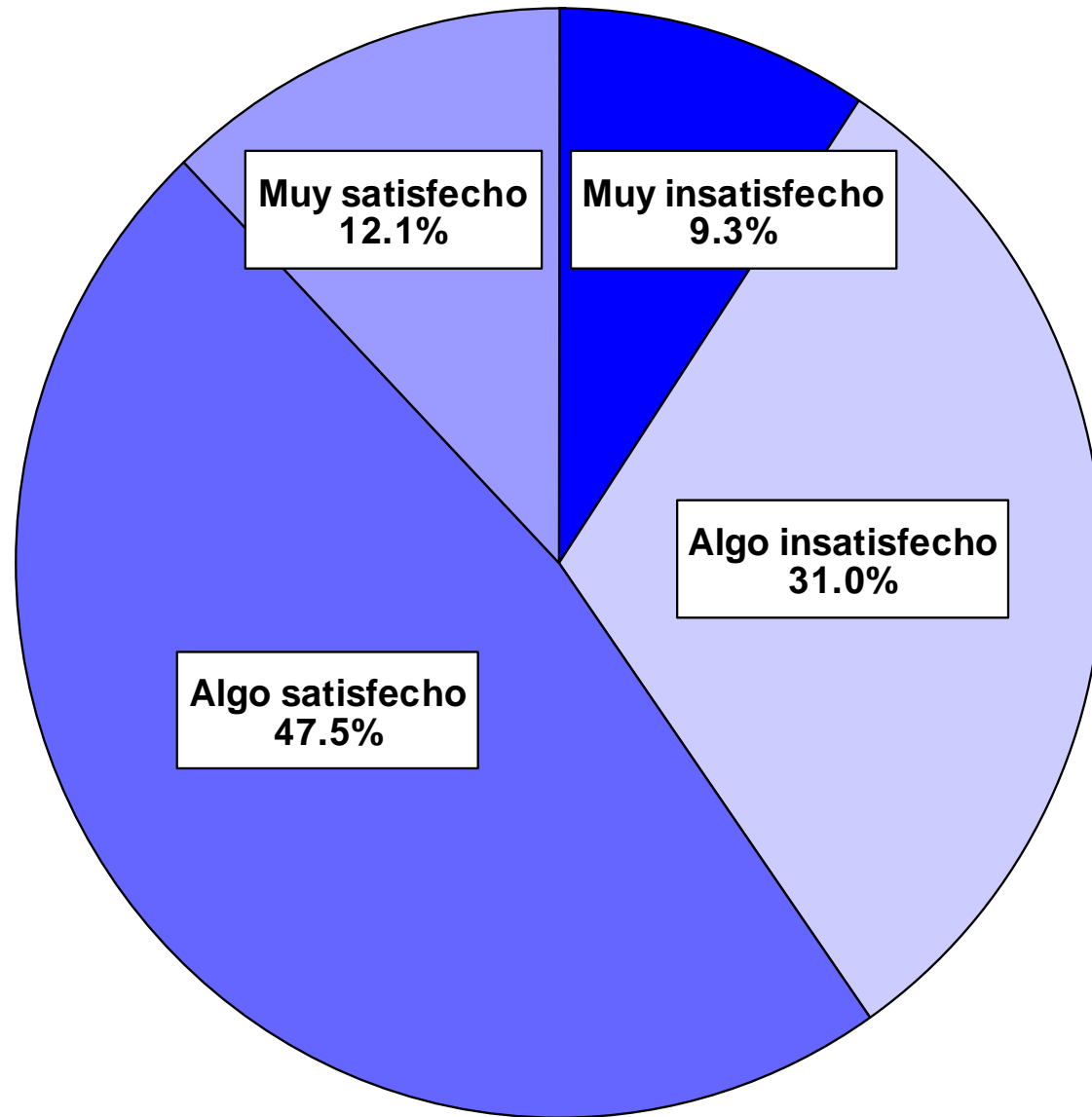

Satisfacción con la solución a la crisis

Fuente: Barómetro de las Américas por LAPOP

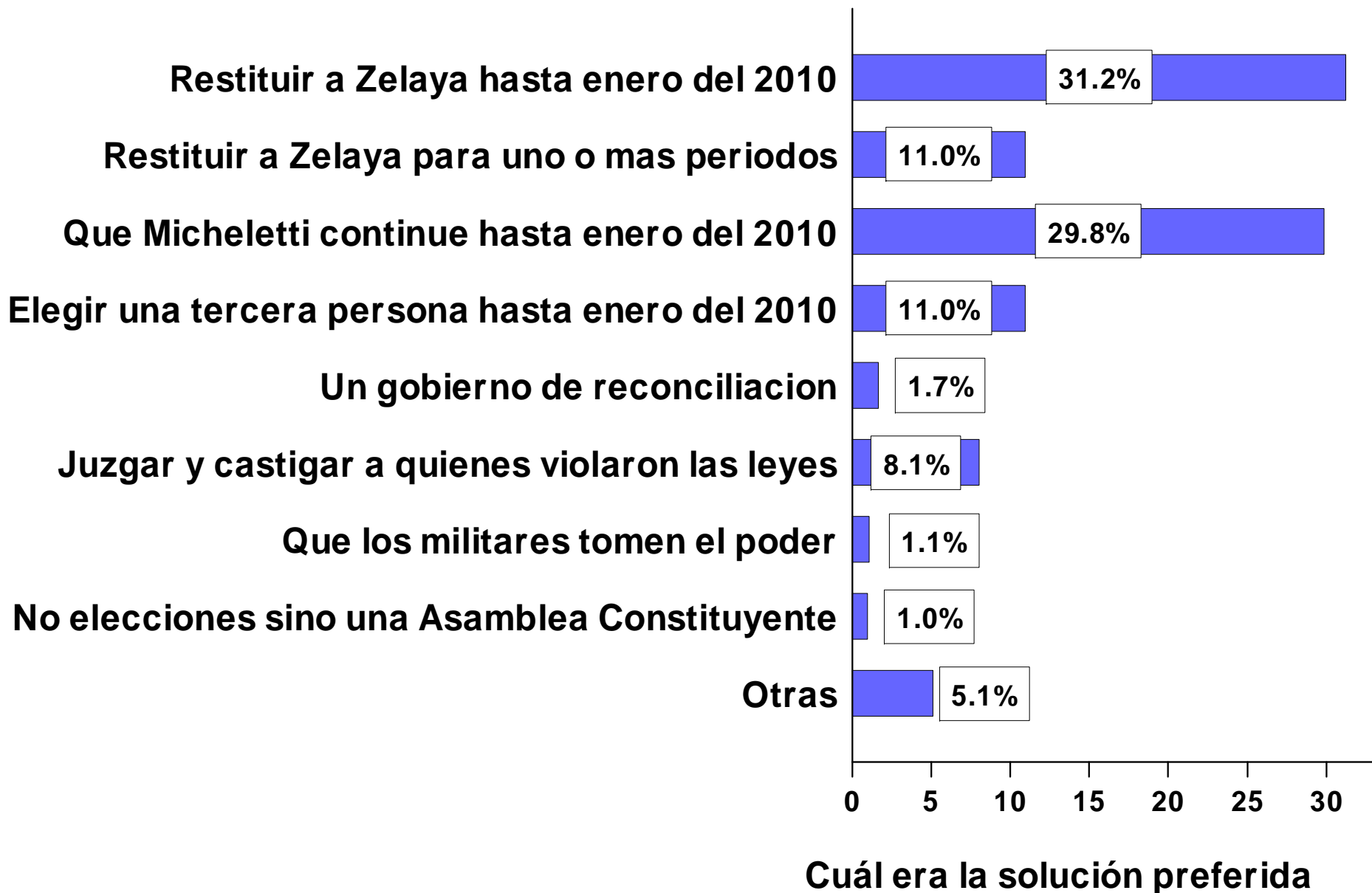

Fuente: Barómetro de las Américas por LAPOP

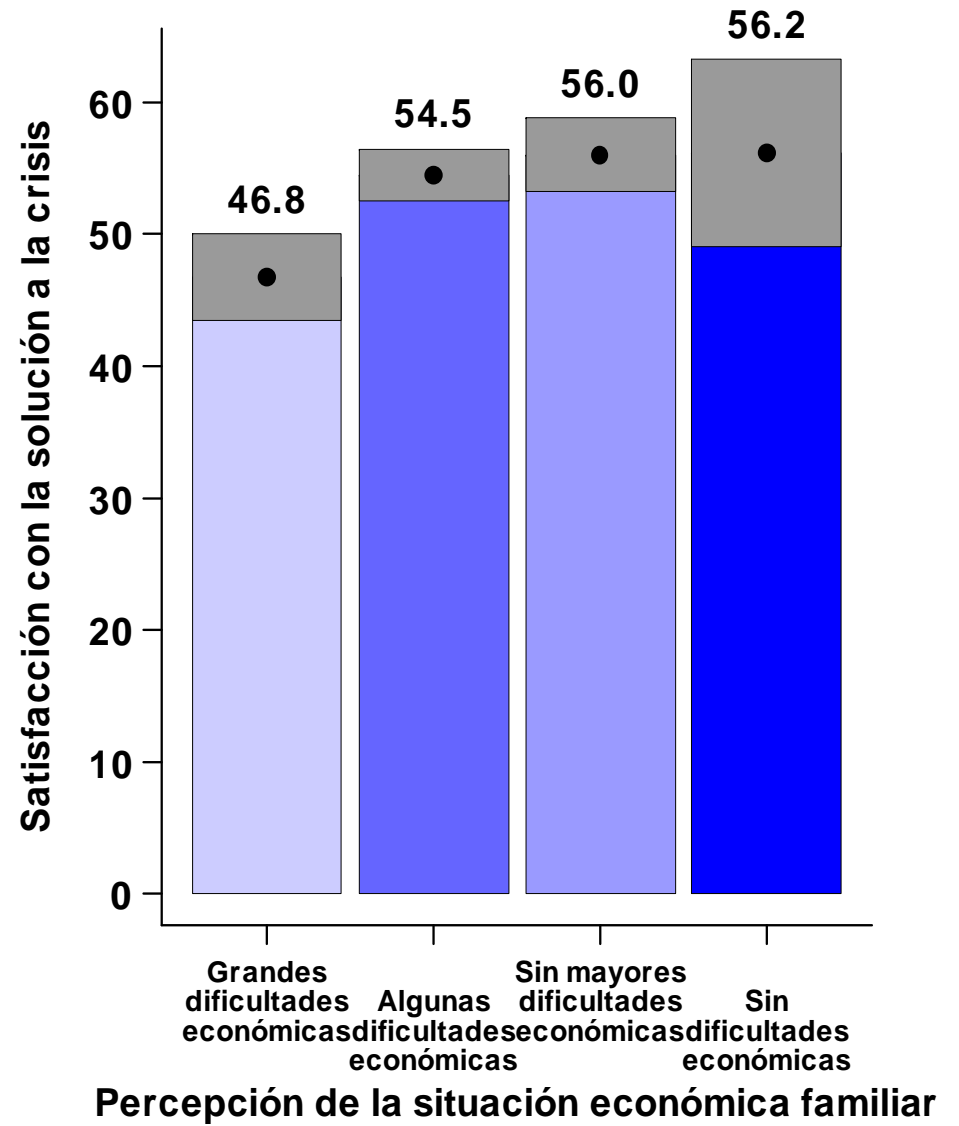
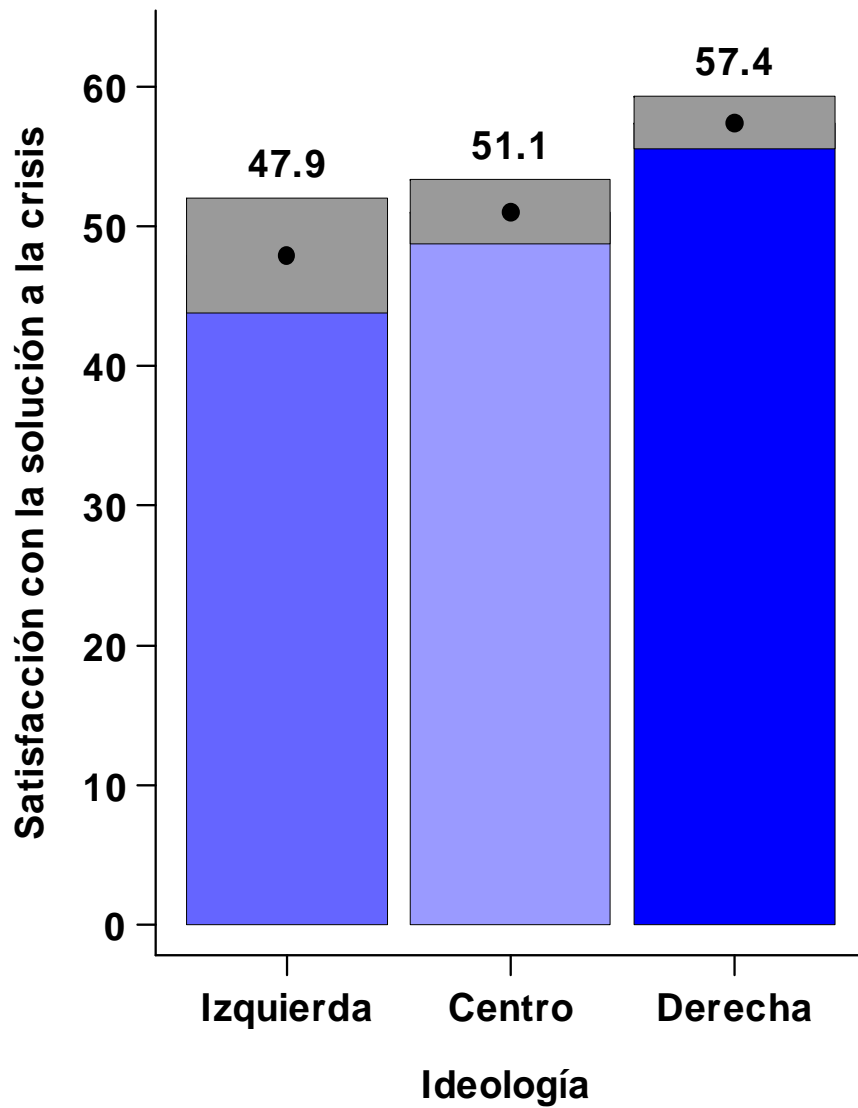

95% Intervalos de confianza (considerando el Efecto del Diseño)

Fuente: Barómetro de las Américas por LAPOP

Ideología de los electores, por decisión de voto en 2009

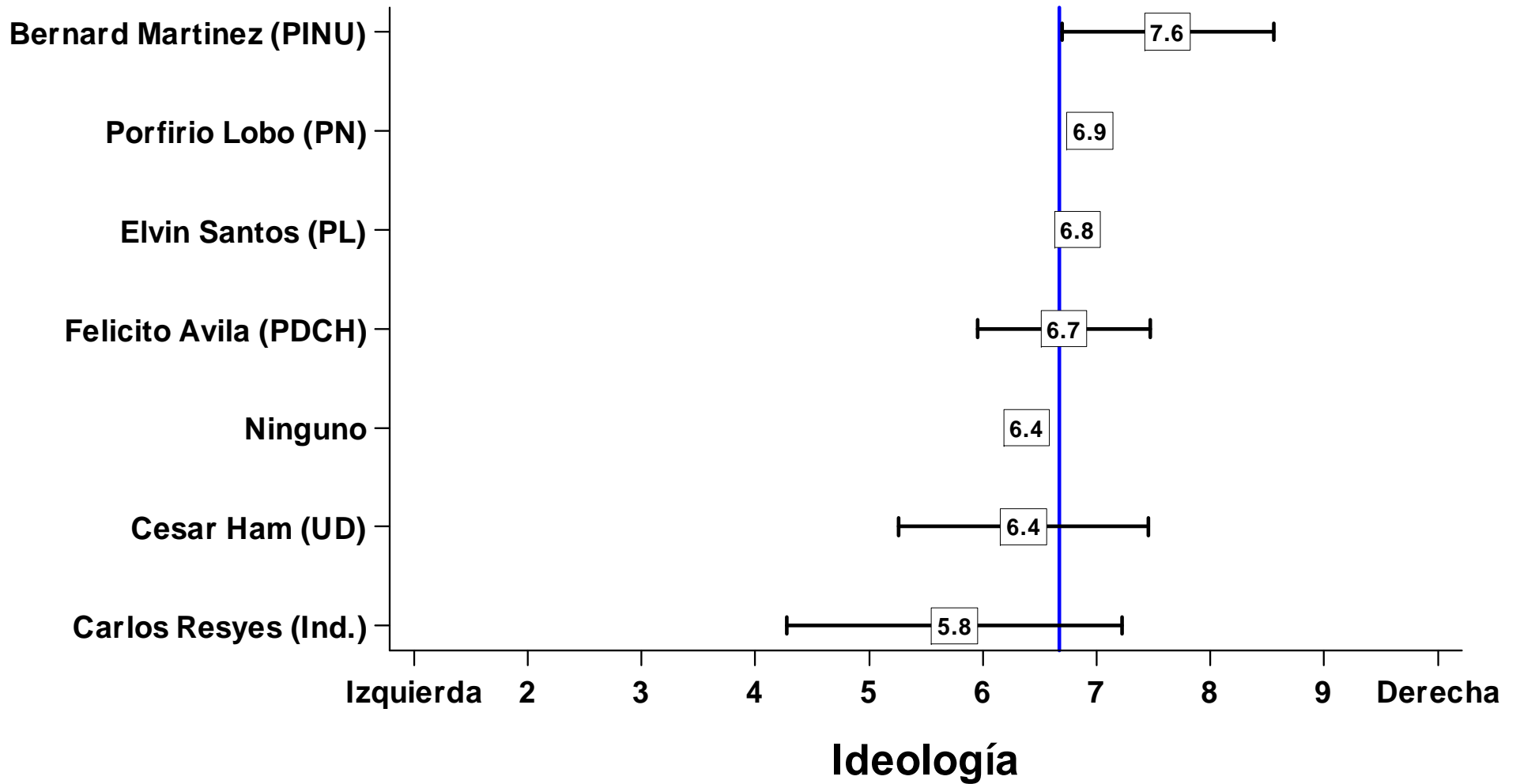

—| 95% Intervalos de confianza (considerando el Efecto del Diseño)

Fuente: Barómetro de las Américas por LAPOP

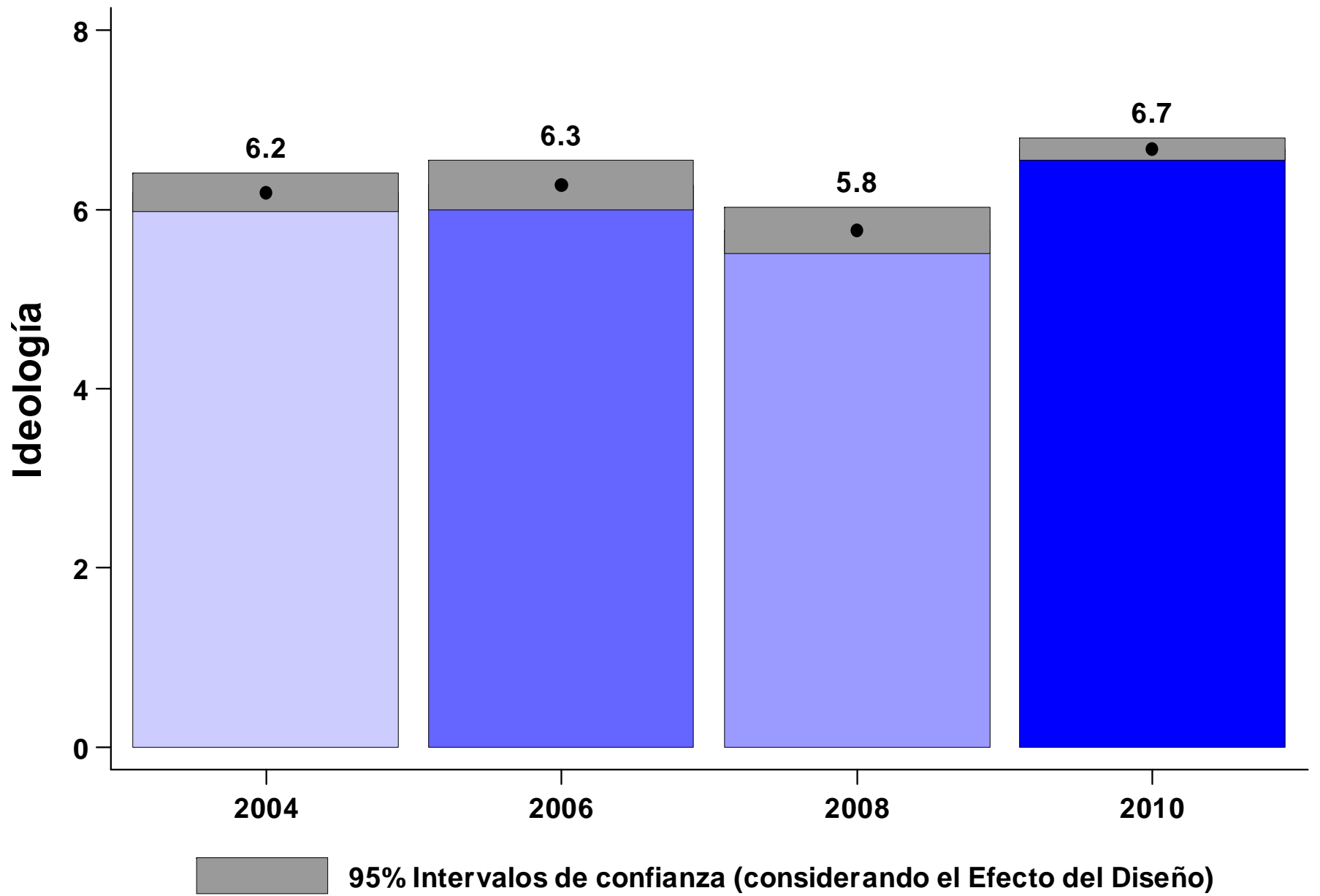

Fuente: Barómetro de las Américas por LAPOP

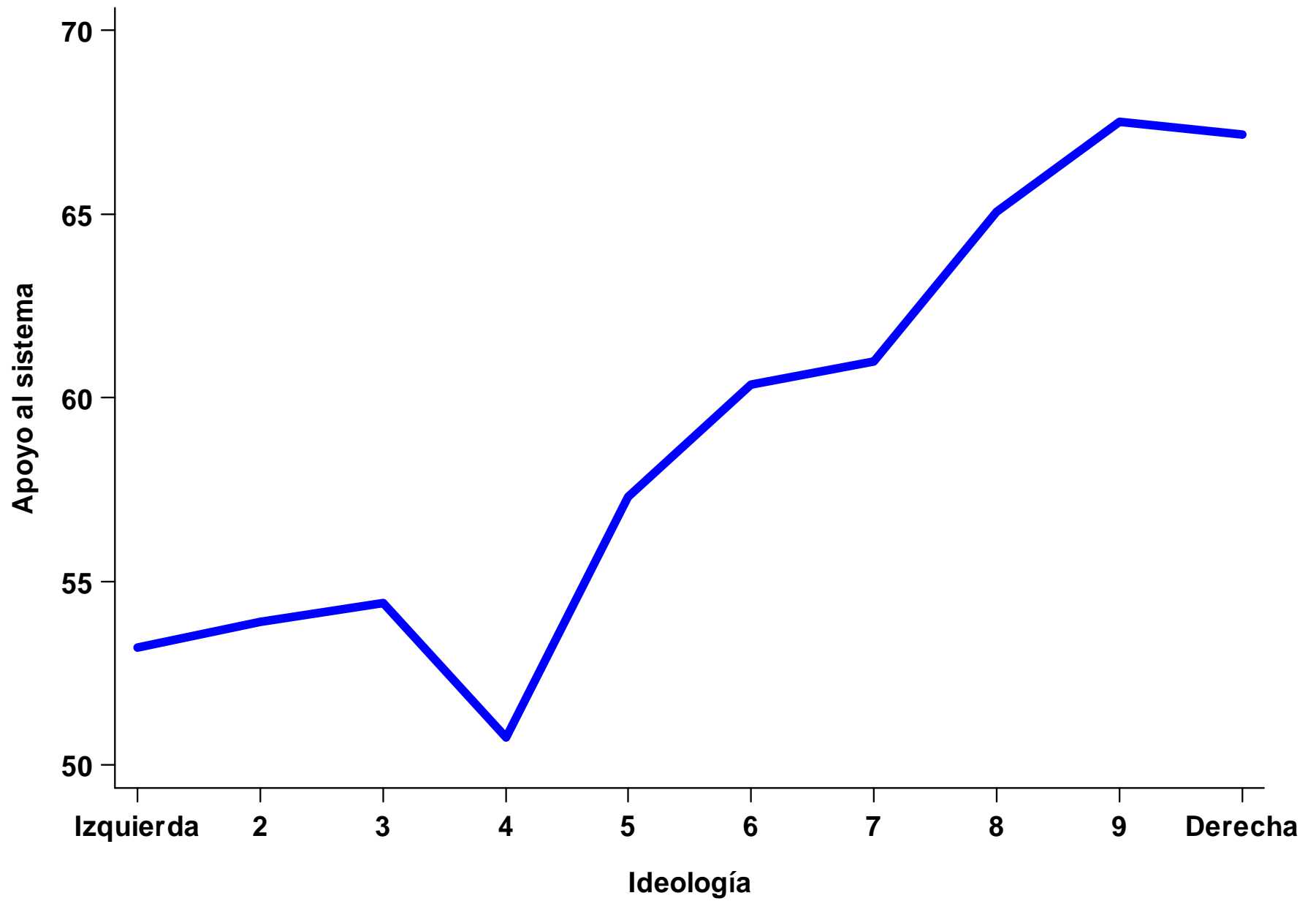

Fuente: Barómetro de las Américas por LAPOP

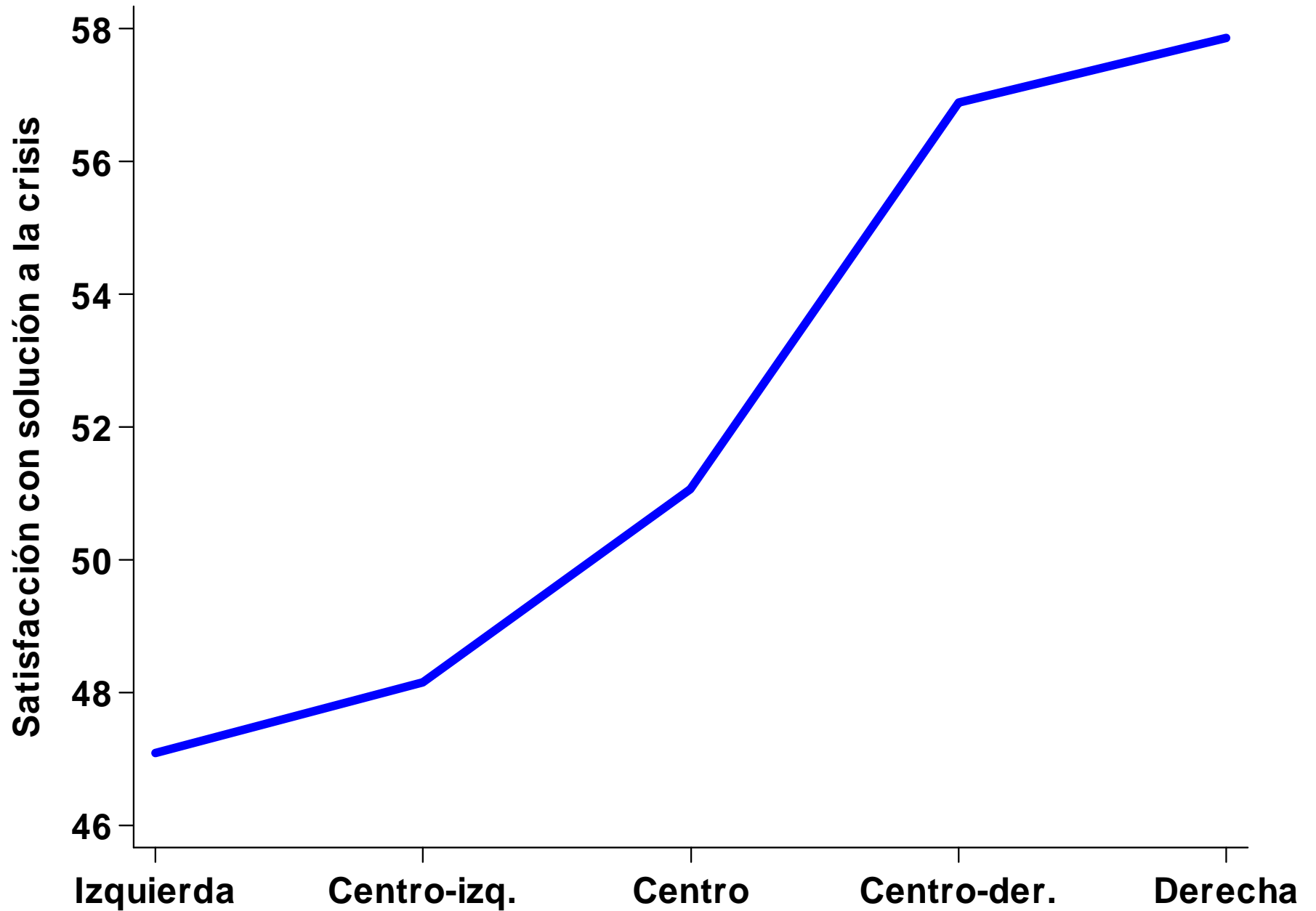

Fuente: Barómetro de las Américas por LAPOP

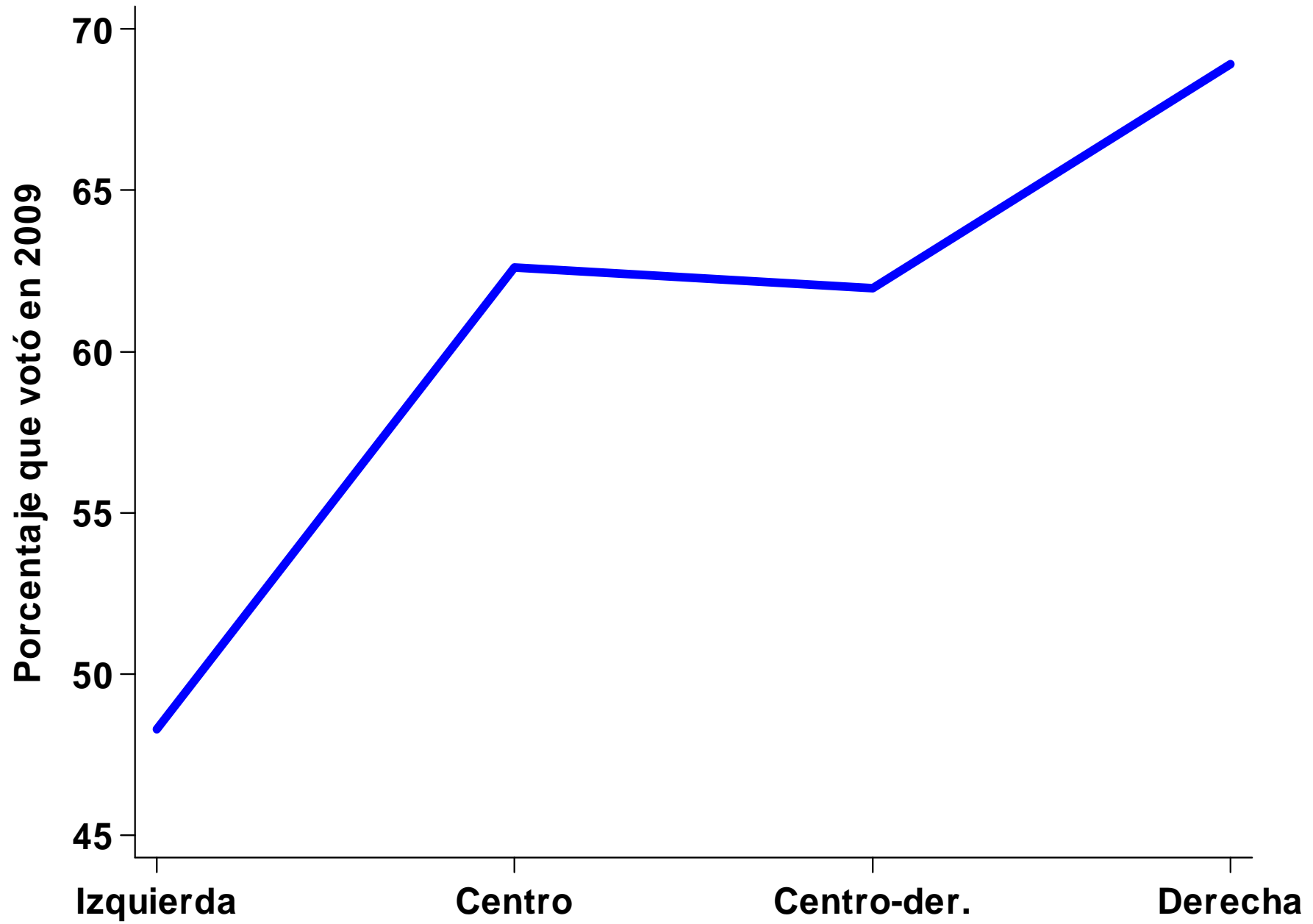

Fuente: Barómetro de las Américas por LAPOP

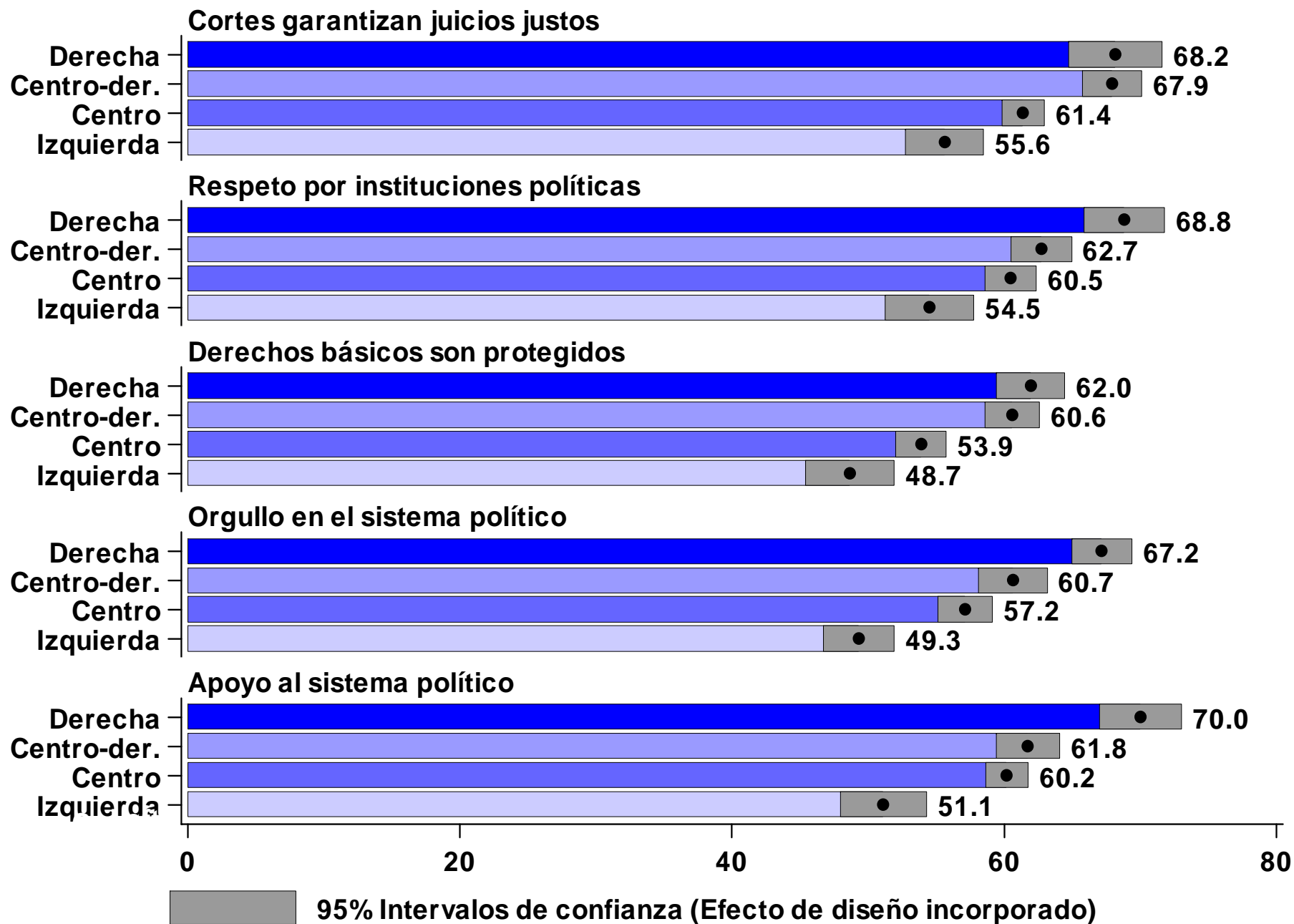

Fuente: Barómetro de las Américas por LAPOP

Satisfacción con democracia

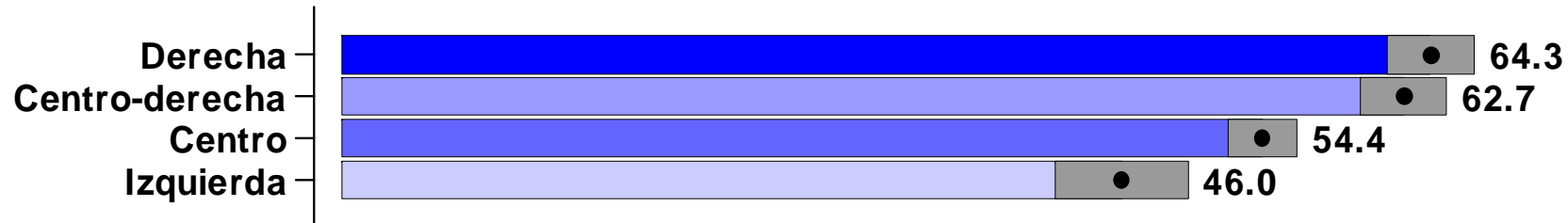

Preferencia por democracia

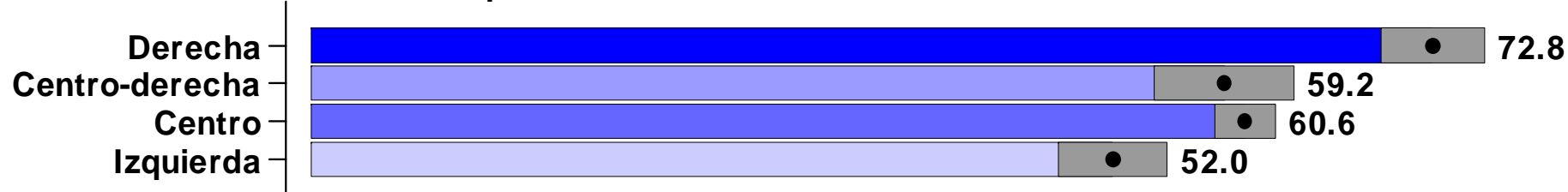

Interés en política

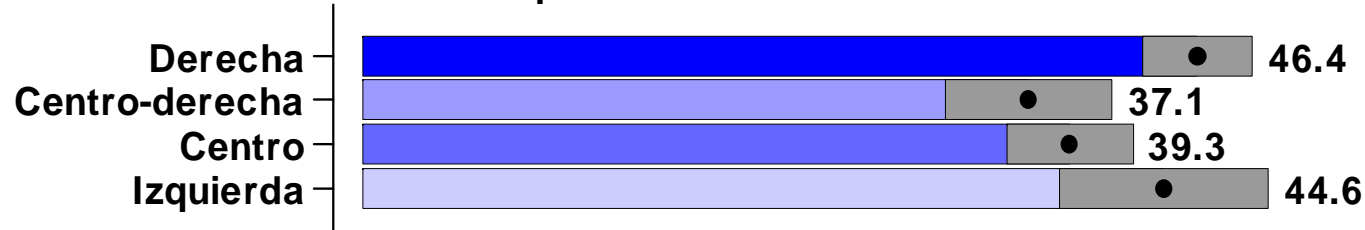

Activismo político

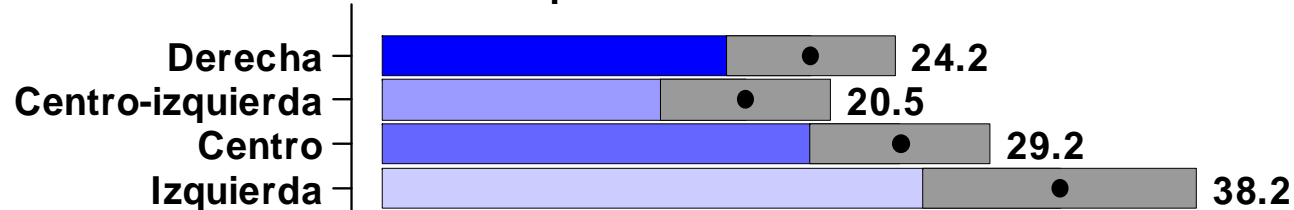

95% Intervalos de confianza (considerando el Efecto del Diseño)

Fuente: Barómetro de las Américas por LAPOP



Americas Barometer by LAPOP
Barómetro de las Américas

www.AmericasBarometer.org

